Spain Property Portal

3 Cuarto Apartamento en venta en La Mata, Alicante

320.000€

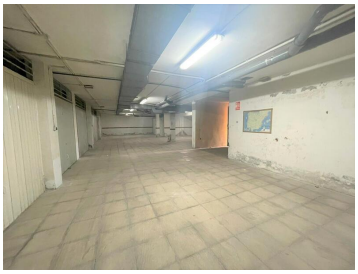

Espectacular piso en primera línea de la playa de La Mata,Situado en la primera planta con una superficie útil de 76 m2 , consta de 3 dormitorios, un baño totalmente reformado, cocina independiente y salón comedor con acceso a la terraza de 10 m2 con preciosas vistas al mar. La vivienda se vende amueblada , tiene aire acondicionado y además dispone de garaje cerrado. En una excelente ubicación, cerca de todos los servicios de la zona, como bares y restaurantes, centro de salud, mercado semanal, zonas de paseo y parque infantil.

3 dormitorios | 1 cuarto de baño | 76m² Tamaño de construcción