Spain Property Portal

8 Cuarto Local Comercial en venta en Luque, Córdoba

176.900€

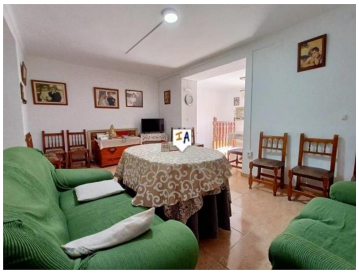

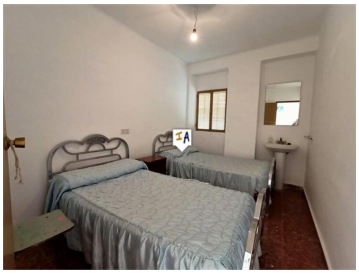

Esta propiedad de 342m2 construidos se compone de una casa, un Bar Restaurante y un terreno de 5.127m2 con olivos productivos y está ubicada en La Estación de Luque, en la provincia de Córdoba, Andalucía, España. La estación, perteneciente a la línea Linares-Puente Genil funcionó desde enero de 1893 hasta octubre de 1984. El antiguo edificio de viajeros es ahora un Restaurante y se encuentra dentro del recorrido de la Vía Verde de la Subbética. La carretera principal conduce al interior de la propiedad donde un pasillo conduce a una escalera de mármol y luego a un amplio y luminoso salón / comedor que se distribuye a la derecha a una cocina bien equipada y a la izquierda un pasillo que conduce a 4 dormitorios dobles donde el dormitorio principal da acceso a un balcón Julieta con vistas a la Vieja Estación, el Castillo y la Sierra de Luque. Más a la izquierda un pasillo conduce a otro dormitorio y un baño y a la derecha un pasillo conduce a un patio donde a la izquierda hay otro baño y el pasillo en forma de L te lleva a otros 3 dormitorios dobles, uno de los cuales tiene un baño en la suite. Del lado izquierdo hay una escalera que conecta la parte trasera de la casa con el patio del restaurante. El acceso al Restaurante es por el lado izquierdo de la propiedad y el interior de la propiedad muestra un gran espacio que conduce del lado derecho al comedor y al fondo y al derecho a la antigua cocina y al fondo a un patio desde donde se accede a un trastero. Desde la cocina se accede al Bar y este tiene acceso al comedor también al fondo del comedor y a la izquierda hay una chimenea totalmente funcional y una puerta da a un patio y a dos aseos y más adelante a a la derecha hay un gran trastero y luego un patio semicubierto que da a otro patio trasero. La escalera interior trasera da acceso a la parte trasera de la casa y también a la parcela de 4.550m2 donde hay una parte de la parcela urbanizable, olivos productivos y mucho espacio que se puede aprovechar de muchas maneras. La propiedad está ubicada en la N-432 que une Córdoba y Málaga y desde donde se puede ir a diferentes pueblos hermosos de Córdoba en solo unos minutos en automóvil. Vale la pena una visita

- 8 dormitorios
- 3 baños
- 342m² Tamaño de construcción
- 5.127m² Tamaño de la parcela

Inland Andalucia 9 years and Still Number 1

Propiedad comercializada por Inland Andalucia

www.spainpropertyportal.com/es/