Spain Property Portal

3 Cuarto Villa en venta en Calasparra, Murcia

305.000€

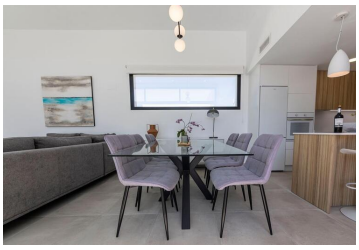

Nueva promoción de villas independientes de una sola planta con amplios jardines, piscinas privadas, aparcamiento privado y mucho más, situada en una nueva y prometedora urbanización situada a las afueras de la encantadora e histórica ciudad de Calasparra, que ofrece una amplia variedad de servicios locales, incluyendo bares, restaurantes, tiendas, supermercados, instalaciones médicas, farmacias, bancos y mucho más, así como la impresionante belleza natural de los alrededores de sus cordilleras, valles fluviales, y más.Muy cerca de los accesos a las playas del rio Segura .

Esta fantástica villa moderna ofrece un amplio espacio tanto en el exterior como en el interior con un total de 3 dormitorios y 2 baños. Al entrar en la propiedad, usted entrará en un pequeño pasillo de entrada con un cuarto de servicio útil situado a la derecha, y luego se dirigen directamente a la sala de estar principal. Entrando en el espacio de vida, esta inmensa sala de planta abierta de más de 35m2 ofrece más que suficiente espacio para vivir y comer, así como la cocina moderna bien equipada que viene con todos los electrodomésticos en el precio de compra. Esta habitación tiene una gran cantidad de luz también, gracias a las inmensas puertas correderas de cristal que conducen directamente a la zona de la terraza y la piscina. Todas las habitaciones de esta propiedad son muy amplias, tienen armarios empotrados y dos tienen acceso directo a través de puertas de patio en el jardín. El dormitorio principal es inmenso, añadiendo las ventajas de una zona de vestidor y un baño en-suite equipado con ducha. El baño familiar también está equipado con ducha. Póngase en contacto con nosotros ahora 950466112 para organizar una visita en persona o virtual.

- 3 dormitorios
- 2 baños
- 102m² Tamaño de construcción
- 550m² Tamaño de la parcela
- Piscina