Spain Property Portal

# 3 Cuarto Adosado en venta en Martos, Jaén

## 60.000€

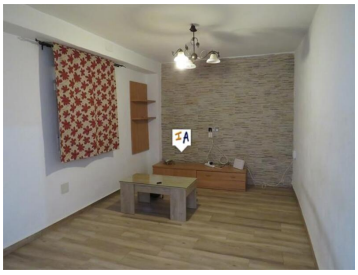

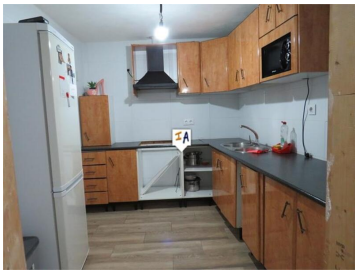

Esta casa adosada de 3 dormitorios situada en Martos en la provincia de Jaén de Andalucía, España, ha sido renovada con un techo nuevo, electricidad nueva y, excepto la habitación superior, ventanas nuevas de doble acristalamiento. Listo para usar con algunos toques finales necesarios. Un baño está casi allí en el primer piso con tuberías de agua y suelo en su lugar, y una ventana nueva para entrar. Ingrese por la puerta principal a un área de vestíbulo y pase al salón de buen tamaño. Subiendo unos escalones hay una cocina a la izquierda, las escaleras a la derecha y la puerta trasera del baño, un patio cubierto justo enfrente. A través de esta zona cubierta hay escalones hasta el patio de hormigón estampado con un limonero maduro, un trastero que sería ideal como cocina de verano o zona de barbacoa y hasta otro patio. Arriba, a la derecha, hay un dormitorio con escalones que conducen a una habitación larga que podría ser otro dormitorio, tal vez incluso poner un baño encima del baño, planeado debajo. Justo al frente en la parte superior de las escaleras está el área para el baño ya la derecha el dormitorio principal. Se podría colocar una puerta para convertir este baño en suite. Una propiedad realmente agradable que no necesita mucho trabajo. De espaldas a la casa, la esquina superior izquierda del patio tiene una pared, detrás de esta hay una gran parcela de construcción accesible desde la calle de atrás. Esto está a la venta en el Ayuntamiento y podría convertirse en estacionamiento, un gran patio y una piscina si lo desea.

- 3 dormitorios
- 1 cuarto de baño
- 132m² Tamaño de construcción
- 122m² Tamaño de la parcela

Inland Andalucia 9 years and Still Number 1

Propiedad comercializada por Inland Andalucia

www.spainpropertyportal.com/es/