Spain Property Portal

3 Cuarto Villa en venta en Los Montesinos, Alicante

332.900€

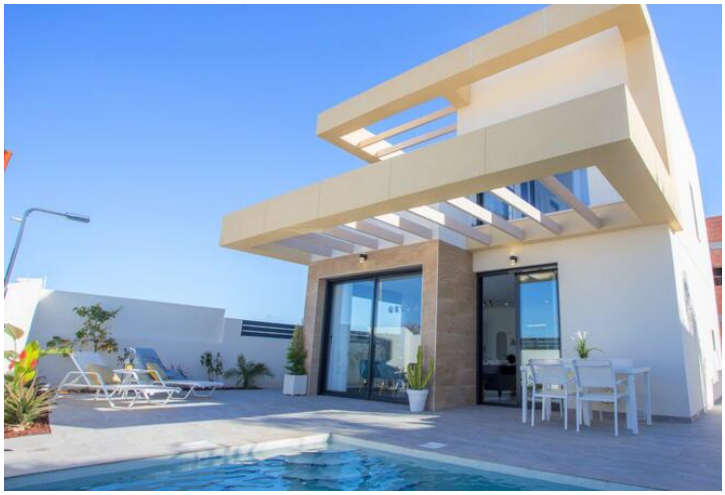

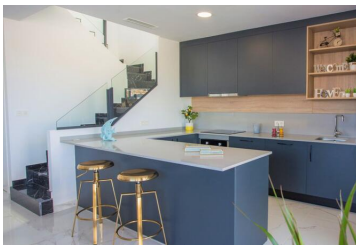

Espléndidos chalets independientes de 3 dormitorios en la urbanización de La Herrada, Los Montesinos, Alicante. Impresionantes villas con un tamaño de construcción de 105m2 y distribuidas en dos niveles, además de un solarium y piscina opcionales. Con una planta baja con un luminoso salón-comedor y cocina de planta abierta con nevera, vitrocerámica, campana extractora, horno, lavavajillas y lavadora. 1 dormitorio y 1 baño familiar. La primera planta ofrece 2 amplios dormitorios y 1 baño familiar, así como un hermoso balcón al que se accede desde el dormitorio principal con hermosas vistas. Exteriores de ensueño con gran terraza/jardín y parking en parcela. Piscina y solárium en la azotea opcionales con COSTO EXTRA.
Construido con materiales y acabados de excelente calidad que incluyen; suelo radiante en baños, persianas de aluminio motorizadas, armarios empotrados en todos los dormitorios, puerta blindada, portero automático, escalera de mármol, así como preinstalación de aire acondicionado por conductos, motor de mando para entrada de coche y preinstalación de punto de recarga para coches eléctricos.
Situada en La Herrada, perteneciente al municipio de Los Montesinos y muy cerca de todos los servicios necesarios para la vida diaria. Excelentes comunicaciones por carreteras secundarias y autovías con las principales ciudades de la zona, estaciones de autobuses, aeropuertos y lugares de ocio.
Disponible desde 332.900 Euros.
¡No dude en contactarnos hoy!
¡Te guiaremos en cada paso del camino!

- 3 dormitorios
- 2 baños
- 105m² Tamaño de construcción
- 172m² Tamaño de la parcela

Propiedad comercializada por 247 Casas

www.spainpropertyportal.com/es/