Spain Property Portal

3 Cuarto Villa en venta en Pilar de la Horadada, Alicante

344.900€

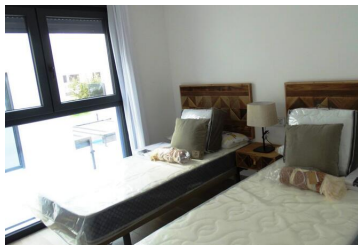

Preciosa villa semi adosada de obra nueva con 3 dormitorios en Torre de la Horadada, al sur de la provincia de Alicante. Consta de un tamaño de construcción de 116m2 y se distribuye en 2 niveles más un solárium en la azotea. Consta de planta baja con luminoso salón-comedor diáfano y cocina totalmente equipada con lavadero. 1 dormitorio y 1 baño familiar. La primera planta ofrece 2 dormitorios y 2 baños (dormitorio principal con baño en suite y balcón). También un maravilloso solárium de 46m2 equipado con cocina de verano y césped artificial, con increíbles vistas panorámicas de los alrededores. Hermosos exteriores que presentan una terraza/jardín, una piscina privada y estacionamiento en la parcela. Suministro de excelentes calidades y acabados, incluyendo: preinstalación de aire acondicionado por conductos y paneles solares fotovoltaicos.
Situada en Torre de la Horadada, un entrañable pueblo costero al sur de la Comunidad Valenciana y muy cerca de algunas de las mejores playas de aguas cálidas de la Costa Blanca. ¡Innumerables comodidades que ofrecen multitud de campos de golf, grandes centros comerciales, restaurantes internacionales, cines y mucho más!
Disponible desde 344.900 Euros.
¡No dude en contactarnos hoy!
¡Te guiaremos en cada paso del camino!

- 3 dormitorios
- 3 baños
- 116m² Tamaño de construcción
- 168m² Tamaño de la parcela
- Piscina

Propiedad comercializada por 247 Casas

www.spainpropertyportal.com/es/