Spain Property Portal

2 Cuarto Apartamento en venta en Mil Palmeras, Alicante

167.000€

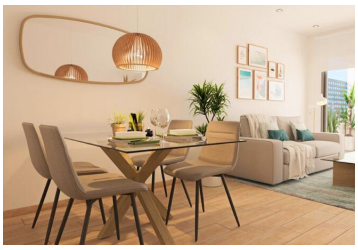
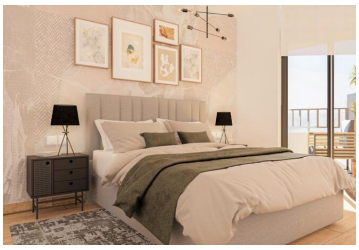

Apartamentos de nueva construcción adaptados con instalaciones especiales y situados en la planta baja en Mil Palmeras, en la Costa Blanca. Viviendas con una superficie construida de 71m2 y distribuidas en espacios abiertos con mucha luz natural. Con un salón-comedor de planta abierta y una cocina totalmente equipada. 2 amplios dormitorios y 1 baño completo, así como una terraza/jardín que ofrece hermosas vistas de los alrededores.
Ofreciendo excelentes calidades, proporcionando apartamentos de asistencia totalmente adaptados para personas con movilidad reducida, que incluyen ascensores, puertas, pasillos y baños más anchos. También incluyendo; Armarios empotrados. Preinstalación de aire acondicionado por splits (frío-calor) en salón y dormitorio. Instalación de una señal de televisión, totalmente gratuita, captando canales en idiomas; Inglés, español, ruso, francés, polaco y alemán. También es posible sintonizar canales belgas en flamenco, con su propio decodificador original.
Pack de muebles disponible con COSTO EXTRA.
Ubicado dentro de un complejo residencial completamente cerrado con un intercomunicador que permite el acceso a los visitantes y una recepción común con un baño común adaptado. Una sala común de 40m2 equipada con sofás, una gran TV y mesas de juego. Un gimnasio comunitario equipado con; bicicleta estática, bicicleta elíptica, caminadora, banco de abdominales, equipo de musculación y también un área de ejercicios al aire libre junto a la piscina. El complejo también ofrece una habitación preparada para un fisioterapeuta y un salón de belleza. Piscina de 68m2 con iluminación interior, escalera adaptada y silla hidráulica. El edificio ofrece estacionamiento subterráneo con un espacio asignado a cada apartamento y un espacio de estacionamiento para bicicletas.
Todos los apartamentos dispondrán de un servicio de teleasistencia que incluye un botón en el interior del apartamento que garantiza una respuesta inmediata al pulsarlo las 24 horas, los 365 días del año desde el centro de servicio formado por personal profesional para situaciones de teleasistencia, ayuda médica y de emergencia; permitiendo que las personas se sientan seguras en su entorno familiar.
Situado cerca de la playa de Mil Palmeras, entre Campoamor y Torre de la Horadada. Un área conocida por sus

- 2 dormitorios
- 1 cuarto de baño
- 71m² Tamaño de construcción
- 140m² Tamaño de la parcela
- Piscina

Propiedad comercializada por 247 Casas

www.spainpropertyportal.com/es/