Spain Property Portal

8 Cuarto Villa en venta en Casabermeja, Málaga

759.000€

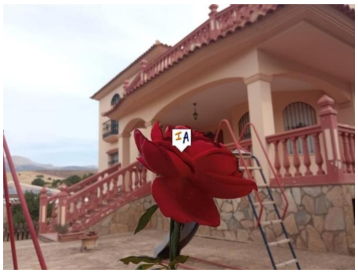

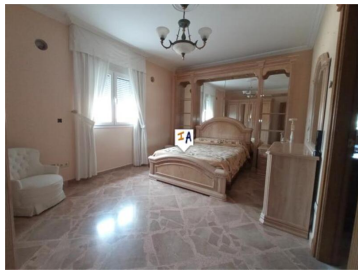

Excelente para inversores interesados en solicitar una Golden Visa, presentamos esta Villa que se puede dar uso familiar o comercial como B&B, en una parcela urbana de 505m2. Esta espaciosa Villa cuenta con 4 niveles incluyendo un sótano construido de 142m2. Su Majestuosa entrada con Escalera de acceso a la planta principal encontramos una terraza que bordea el lado derecho de la casa, con vista a sus jardines, La entrada tiene un pequeño Hall privado que conduce a 1 Habitación individual de Servicios, 1 Habitación Master en Suite de Aproximadamente 30m2 pisos y acabados en mármol tiene entrada privada al servicio y salida independiente, luego obtenemos una luminosa sala comedor con chimenea, sin duda uno de los espacios más agradables para compartir y finalmente una amplia y espectacular cocina con mármol. acabados. 1º Suelo de terracota, encimera de granito de vitrocerámica con acceso a zona de barbacoa. Subiendo al segundo piso, las escaleras están iluminadas por un gran vitral dándole elegancia y lujo a esta hermosa Villa, 4 habitaciones dobles con armarios de primera, una de ellas utilizada como salón o sala de entretenimiento, acompañada de servicio. estas habitaciones un espacioso baño con azulejos; Esta planta dispone de terraza y 3 de las 4 habitaciones tienen acceso directo a ella con espectaculares vistas al Parque Nacional Montes de Málaga. La tercera planta tiene un espacio de unos 25m2 convertible en habitación con terraza privada de unos 100m2 con excelentes vistas. El sótano de unos 142m2 tiene plaza de aparcamiento privado con almacén, baño, amplia cocina integrada con salón-comedor y chimenea, se puede convertir en apartamento individual, tiene un tanque de reserva de agua de unos 15500 mil. litros con su Bomba, desde la entrada principal hasta el sótano hay espacio para unos 5 vehículos. En la parte trasera de la propiedad tenemos el área de barbacoa con espacio suficiente para compartir en familia o con amigos. Esta preciosa Villa se encuentra a unos 25km del aeropuerto de Málaga, a unos 35 minutos de la costa, así como de Antequera, ciudad Patrimonio de la Humanidad rodeada de hermosas vistas de la Sierra de Málaga y la sierra de la Axarquía, convirtiéndola en uno de los pueblos blancos más emblemáticos. de la región excelente opción para invertir. Espacio disponible para construir una piscina.

- 8 dormitorios
- 3 baños
- 455m² Tamaño de construcción
- 1.223m² Tamaño de la parcela

Inland Andalucia 9 years and Still Number 1

Propiedad comercializada por Inland Andalucia

www.spainpropertyportal.com/es/