Spain Property Portal

3 Cuarto Dúplex en venta en Mijas, Málaga

655.000€

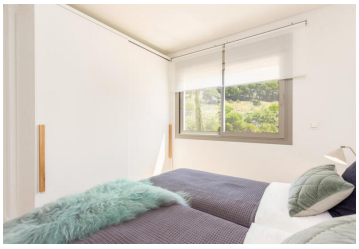

Una fantástica oportunidad de vivir en una de estas hermosas y espaciosas casas, con mucha luz natural en una urbanización impecablemente cuidada cerca del hermoso pueblo blanco de Mijas y las impresionantes playas de Benalmádena !!!!!!!!!!!3 dormitorios3 bañosImpresionante cocina equipadaElectrodomésticosArmarios empotradosGaraje para 2 cochesEnorme terraza de 114 m2JardínDe Nueva construcciónpiscina comunitariajardines comunitariosVistas al marAire acondicionado centralVistas a la montañaEncuentra más en http://www.costasurestates.com

- 3 dormitorios
- 3 baños
- 206m² Tamaño de construcción
- Piscina

Propiedad comercializada por Costasur Estates SL

www.spainpropertyportal.com/es/