Spain Property Portal

4 Cuarto Villa en venta en Benahavis, Málaga

1.950.000€

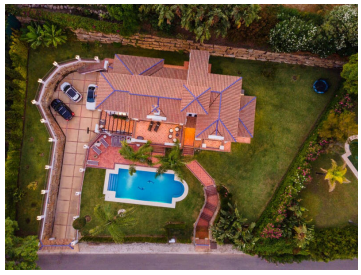

Distribuida en tres niveles, la villa consta, en el nivel de entrada; un amplio comedor y sala de estar, espaciosa cocina con una gran isla central e incorporando un desayunador que se beneficia de la luz natural de los ventanales y las vistas a los plátanos.El vestíbulo de entrada tiene acceso al aseo de invitados ya los dos amplios dormitorios de invitados que comparten un baño. El acceso a la terraza es desde la sala de estar y conduce al área de la piscina más allá. Arriba, encontramos el tercer dormitorio de invitados grande con baño en suite con lavabo doble, bañera de hidromasaje completa y una gran cabina de ducha independiente. El dormitorio principal en suite es un verdadero punto culminante, ya que tiene un tamaño muy generoso y cuenta con un vestidor y un baño muy grande con doble lavabo, bañera de hidromasaje y ducha a ras de suelo.En el nivel inferior se encuentra el gran garaje doble junto con el lavadero y dos trasteros, con un trastero externo adicional para equipos de jardinería, etc. Además del garaje, el camino de entrada incorpora un círculo de giro con un amplio espacio de estacionamiento. Los accesorios interiores de la propiedad son de muy alta calidad con aire acondicionado en todas partes, calefacción por suelo radiante, travertinomármol en los baños, etc. La propiedad se encuentra en una gran parcela de 1800m2 que permite un amplio espacio ajardinado, así como una gran piscina y sus alrededores.

- 4 dormitorios
- 4 baños
- 524m² Tamaño de construcción
- 1.762m² Tamaño de la parcela
- Piscina

Propiedad comercializada por Costasur Estates SL

www.spainpropertyportal.com/es/