Spain Property Portal

2 Cuarto Apartamento en venta en Torre de la Horadada, Alicante

105.000€

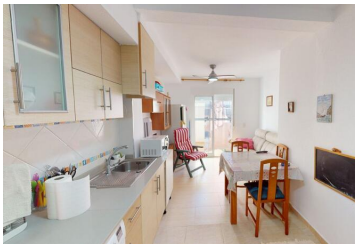

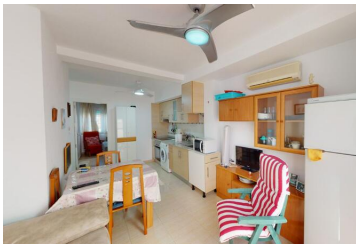

Precioso apartamento en planta baja en Torre de La Horadada, a poca distancia de la playa. Con un salón-comedor luminoso y de planta abierta y cocina totalmente equipada, 1 baño familiar y 2 dormitorios, ambos con armarios empotrados. Se entrega parcialmente amueblada y proporciona un sistema telefónico para permitir que los visitantes ingresen al edificio.
¡Uno de los pocos apartamentos en el edificio que tiene acceso a una terraza privada a través del salón! Situado en el pintoresco pueblo de Torre de la Horadada con la mayoría de los servicios a poca distancia.
¡No se pierda esta increíble oportunidad y reserve una visita con uno de nuestros agentes hoy!

- Ver Tour Virtual
- 2 dormitorios
- 1 cuarto de baño
- 46m² Tamaño de construcción
- 76m² Tamaño de la parcela

Propiedad comercializada por 247 Casas

www.spainpropertyportal.com/es/