Spain Property Portal

2 Cuarto Apartamento en venta en Patiño, Murcia

114.500€

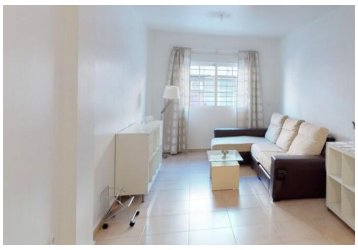
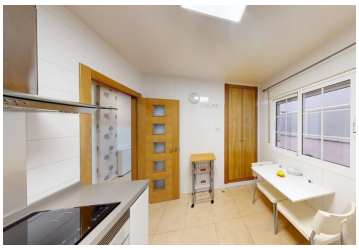

Amplio y fresco piso de 2 dormitorios en planta entresuelo con plaza de garaje en sótano en Patiño, Murcia. Con un salón-comedor de planta abierta, una cocina independiente totalmente equipada con acceso a un pequeño patio y zona de lavandería exterior. Ambos dormitorios proporcionan armarios empotrados. 2 baños completos, uno con bañera y otro con ducha.
Una casa luminosa y moderna que se vende completamente amueblada con aire acondicionado, ventanas de doble acristalamiento, un aparcamiento subterráneo, un trastero y un ascensor en la entrada del edificio.
¡A solo 10 minutos en coche de la cosmopolita ciudad de Murcia!
¡Contáctenos hoy para más información o para solicitar una visita!

- Ver Tour Virtual
- 2 dormitorios
- 2 baños
- 68m² Tamaño de construcción
- 78m² Tamaño de la parcela

Propiedad comercializada por 247 Casas

www.spainpropertyportal.com/es/