Spain Property Portal

6 Cuarto Adosado en venta en Ojen, Málaga

402.500€

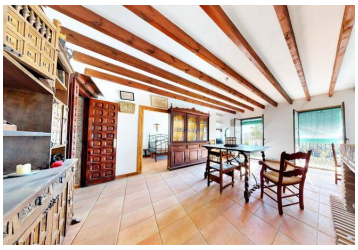
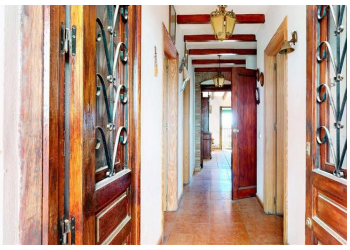

Proyecto de inversión. Casa Adosada en el pueblo de Ojén con impresionantes vistas a la montaña y gran potencial. La propiedad consta de planta baja, primer piso y un sótano con un nivel de semisótano, al que se accede por una escalera interior.
La planta baja se compone de porche-vestíbulo, cocina, distribuidor, salón, pasillo con 2 dormitorios y 2 baños. La superficie total construida de la planta baja es de 100 m2. A la primera planta se accede por una escalera mediterránea desde la que conduce al sótano. Estas 2 escaleras diferentes permiten dividir la propiedad en 2 apartamentos separados y un área comercial.
El primer piso ofrece 4 dormitorios y un baño conectados a través de un pasillo.
El sótano se puede utilizar como plaza de garaje para 4-5 coches o para local comercial. Junto con el semisótano tiene una superficie construida de 150 m2. La planta sótano y semisótano se puede convertir en local comercial diáfano con acceso directo desde la carretera. La mayoría de los garajes de esta vía ya están reconvertidos en locales comerciales con gran éxito.
La superficie total de la vivienda ronda los 350 m2.
Ideal para una inversión turística, debido al lugar perfecto en el corazón del auténtico pueblo de Ojén, las hermosas vistas y la doble entrada del edificio.
El pueblo de Ojén es uno de los típicos pueblos andaluces de casas blancas, ubicado en las montañas de Marbella con fácil acceso por carretera, y la playa a solo 15 minutos en coche.
¡No dude en ponerse en contacto con nosotros para obtener más información o para solicitar una visita!

- Ver Tour Virtual
- 6 dormitorios
- 4 baños
- 350m² Tamaño de construcción
- 100m² Tamaño de la parcela

Propiedad comercializada por 247 Casas

www.spainpropertyportal.com/es/