Spain Property Portal

2 Cuarto Villa en venta en Villamartin, Alicante

293.500€

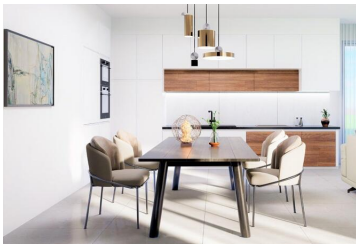

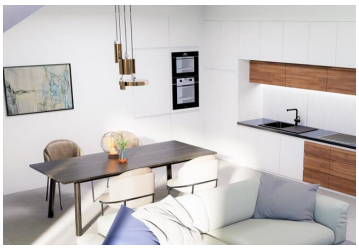

Impresionantes villas semi adosadas de 2 dormitorios en la codiciada localidad de Villamartín, al sur de la provincia de Alicante. Fantásticas propiedades que ofrecen un tamaño de construcción de 100m2 y se distribuyen en dos niveles más un solárium.
Una planta baja con un salón-comedor de planta abierta y una cocina totalmente equipada con lavadero. Un amplio dormitorio y un baño familiar. La primera planta presenta un espectacular dormitorio principal con baño en suite y una maravillosa terraza que ofrece espléndidas vistas. Un gran solárium de 30 m2 situado en la azotea de la propiedad que incluye una cocina de verano, una ducha y ofrece increíbles vistas panorámicas de los alrededores. Se completa con una zona de terraza en la planta baja con jardín y piscina privada OPCIONAL con COSTO EXTRA. Plaza de parking comunitaria, privada también incluida en el precio.
Viviendas construidas con los más altos estándares de calidad y con aire acondicionado integrado por conductos y mamparas de ducha en los baños.
El conjunto residencial consta de 12 villas y está ubicado en las inmediaciones de Orihuela Costa, más concretamente en la zona de Villamartín. Un enclave privilegiado rodeado de 3 magníficos campos de golf (Villamartín, Las Ramblas y Campoamor) ya tan solo 5 minutos en coche de las hermosas playas de Orihuela Costa. Muchos servicios, bares, restaurantes, supermercados y todo tipo de tiendas en el centro comercial "La Fuente" a poca distancia.
Disponible desde 293.500 euros.
¡Contáctenos hoy para solicitar más información!

- 2 dormitorios
- 2 baños
- 100m² Tamaño de construcción
- 167m² Tamaño de la parcela

Propiedad comercializada por 247 Casas

www.spainpropertyportal.com/es/