Spain Property Portal

2 Cuarto Apartamento en venta en San Miguel de Salinas, Alicante

169.900€

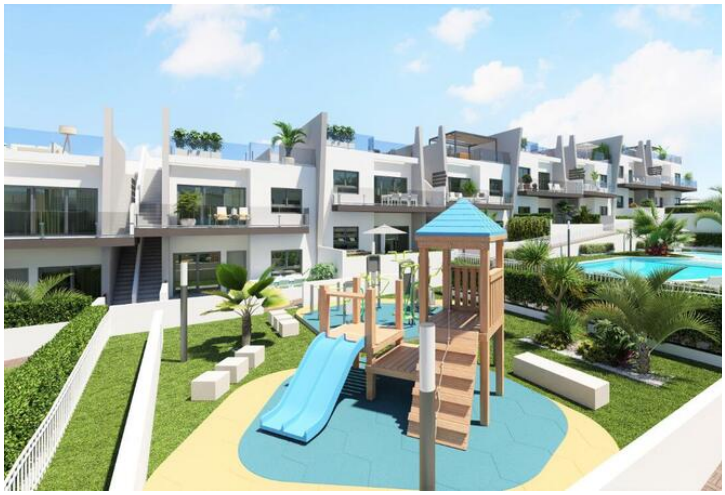

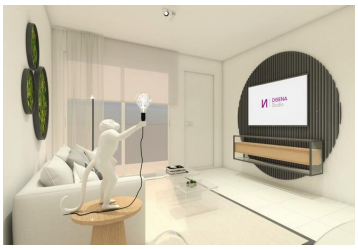

Fantástico ático a estrenar de 2 dormitorios situado en San Miguel de Salinas, provincia de Alicante. Viviendas compuestas por un diseño diáfano con un luminoso salón-comedor con acceso a balcón y una cocina completamente equipada con vitrocerámica y campana extractora integrada. Un dormitorio doble, un baño completo y un dormitorio principal con baño completo en suite. Los dormitorios incluyen armarios empotrados y preinstalación de aire acondicionado en salón y dormitorios. También ofrece un maravilloso solárium en la azotea de la propiedad que ofrece fenomenales vistas panorámicas de los alrededores. Además, este complejo residencial cuenta con amplios jardines comunitarios con parque infantil y piscinas para adultos y niños.
Situado en San Miguel de Salinas, al sur de la provincia de Alicante, zona que destaca por su clima inmejorable durante casi todo el año, proporcionando temperaturas cálidas y un ambiente de tranquilidad y relax. Todos los servicios necesarios disponibles en las cercanías, así como innumerables instalaciones recreativas y gastronómicas, hermosas playas de arena blanca y el popular centro comercial al aire libre "La Zenia Boulevard". Para los amantes del golf, esta zona cuenta con varios campos de golf de prestigio y también varios puertos para los que prefieren los deportes acuáticos.
¡Disponible por sólo 169.900 euros!
¡No dude en contactarnos hoy para solicitar más información!
¡Nuestros mejores agentes lo guiarán en cada paso del camino!

- 2 dormitorios
- 169m² Tamaño de la parcela
- 2 baños
- Piscina
- 65m² Tamaño de construcción

Propiedad comercializada por 247 Casas

www.spainpropertyportal.com/es/