Spain Property Portal

4 Cuarto Adosado en venta en Carcabuey, Córdoba

41.000€

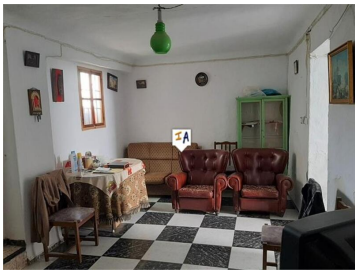

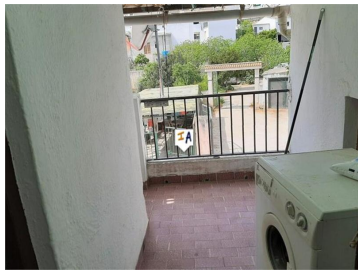

Situada en el centro del Parque Natural de la Sierra Subbéctica, una hermosa parte de Andalucía en el pueblo de Carcabuey en la provincia de Córdoba, Andalucía, España, esta casa adosada de esquina de 144 m2 construidos de 3 a 4 dormitorios con garaje privado tiene un precio de venta. . Con conexiones de electricidad y agua de la ciudad, se vende parcialmente amueblado, puede mudarse a la propiedad y modernizarla a un ritmo que se adapte a sus propios requisitos y escala de tiempo. Ubicada en una esquina, ingresa a la casa adosada en un área de recepción con un dormitorio doble a la izquierda y un baño con ducha en la planta baja a la derecha, más adelante hay un salón comedor de buen tamaño y unos pocos pasos conducen al área de la cocina con chimenea. , un segundo cuarto de baño con azulejos y acceso a una terraza privada con lavadero y vistas al pueblo y las montañas más allá. Las escaleras desde el área de recepción lo llevan al rellano del primer piso desde donde tiene otras 3 habitaciones dobles. En el mercado por 41.000,00 euros, esta casa adosada de 3 a 4 dormitorios con garaje privado representa una buena relación calidad-precio al estar ubicada dentro de un Parque Natural y solo necesita ser actualizada.

- 4 dormitorios
- 2 baños
- 144m² Tamaño de construcción
- 77m² Tamaño de la parcela

Inland Andalucia 9 years and Still Number 1

Propiedad comercializada por Inland Andalucia

www.spainpropertyportal.com/es/