Spain Property Portal

4 Cuarto Villa en venta en Los Montesinos, Alicante

529.000€

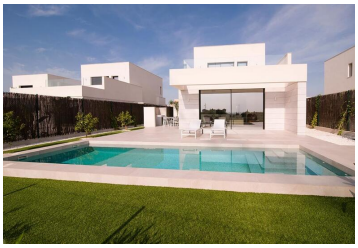

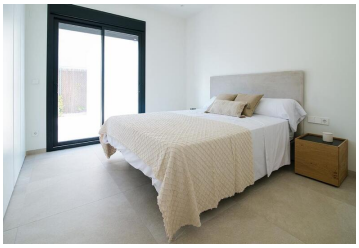

Estas villas independientes de cuatro dormitorios en el sur o sureste de La Herrada se encuentran en una pintoresca urbanización, a solo unos minutos del centro de la ciudad de Los Montesinos. Situado a pocos minutos a pie de las comodidades en la propia urb, incluidos restaurantes, bares y supermercados, con todo lo que necesita en el centro de la ciudad ... Estas propiedades comprenden una cocina abierta, moderna con isla; armario de servicios públicos separado; salón / comedor con dos juegos de grandes ventanas correderas a una selección de 2 terrazas y, por supuesto, los jardines y la piscina privada; cuatro habitaciones dobles, dos de las cuales están en la planta baja, mientras que las otras dos están en el primer piso (la principal con baño en suite y acceso directo al solarium de unos 30m2, con excelentes vistas de los alrededores; más dos duchas habitaciones, una en cada piso. Los extras deben incluir armarios empotrados con interiores diseñados, aire acondicionado LG, estacionamiento fuera de la carretera con cochera, jardín paisajista, piscina privada, electrodomésticos Electrolux, iluminación interna y externa, sistema aerotérmico, intercomunicador y magnético pestillos de la puerta!

- 4 dormitorios
- 3 baños
- 157m² Tamaño de construcción
- 378m² Tamaño de la parcela
- Piscina

GIRASOL HOMES

Propiedad comercializada por Girasol Assen B54983077

www.spainpropertyportal.com/es/