Spain Property Portal

4 Cuarto Apartamento en venta en Orihuela, Alicante

160.000€

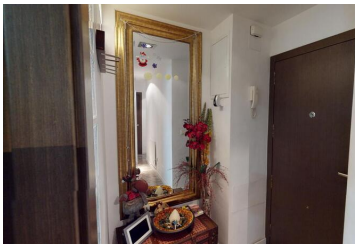

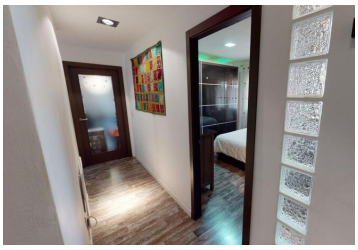
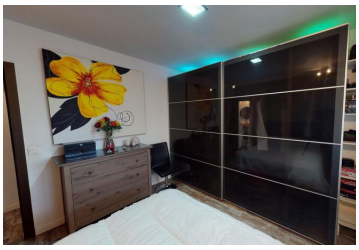

Increíble apartamento en el primer piso, situado en el corazón de la hermosa ciudad histórica de Orihuela.
La propiedad consta de cuatro dormitorios, uno de los cuales se utiliza actualmente como vestidor y otro como espacio de oficina.
También hay una plaza de garaje privada.
Al ingresar a la propiedad, se encuentra con un pasillo de buen tamaño que te lleva al dormitorio principal con en-suite privada. Más adelante en el pasillo, a la izquierda, encontrarás un baño familiar y los espacios que se utilizan como vestidor y oficina, así como otro dormitorio. Hacia la derecha, ingresas a una hermosa y moderna cocina totalmente equipada y una sala de estar / comedor separada, ambos dan acceso a la gran terraza exterior.
El área de la terraza consta de dos secciones. Al pasar por la puerta de la cocina, encontrarás que los propietarios actuales han creado un espacio de utilidad exterior que incluye suficiente espacio para una barbacoa, varios espacios de almacenamiento, una cocina, etc.
La sala de estar tiene puertas corredizas dobles que dan acceso a la misma terraza, otra vez con mucho espacio, ideal para entretener a una familia numerosa e invitados.
La ciudad cuenta con todas las comodidades necesarias, lo que significa que nunca estarás demasiado lejos de lo que necesitas, y tienes el famoso Palmeral de Orihuela a poca distancia del apartamento.
¡Reserve una visita con uno de nuestros agentes hoy!

- Ver Tour Virtual
- 4 dormitorios
- 2 baños
- 120m² Tamaño de construcción
- 350m² Tamaño de la parcela

Propiedad comercializada por 247 Casas

www.spainpropertyportal.com/es/