Spain Property Portal

3 Cuarto Adosado en venta en Torre de la Horadada, Alicante

344.900€

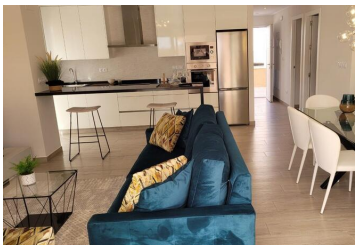

Estas lujosas casas adosadas de nueva construcción de 3 dormitorios con espectaculares soláriums y sus propios jardines privados, están a solo unos minutos a pie de la privilegiada zona de playa con bandera azul de Playa de las Higuericas.
Cerca del puerto deportivo de Torre de la Horadada y del fantástico campo de golf Lo Romero, fácil acceso a la autopista AP7 y al aeropuerto.
La distribución de estas propiedades consta de salón en planta baja (cocina totalmente equipada con vitrocerámica, campana extractora, horno, microondas, lavavajillas, lavadora y frigorífico), un dormitorio y un baño.
Tener el beneficio de puertas directas a las terrazas de la planta baja en la parte delantera y trasera de la propiedad.
En el primer piso hay otro baño y 2 dormitorios más el principal tiene acceso directo a otra terraza.
Gran cantidad de espacio exterior que incluye jardín privado y terrazas, solárium en la azotea y estacionamiento subterráneo privado.

Excelente relación calidad-precio para disfrutar del sueño mediterráneo !!!

Desde €344,900

- 3 dormitorios
- 2 baños
- 87m² Tamaño de construcción
- 135m² Tamaño de la parcela
- Piscina

Propiedad comercializada por 247 Casas

www.spainpropertyportal.com/es/