Spain Property Portal

2 Cuarto Apartamento en venta en Manilva, Málaga

181.686€

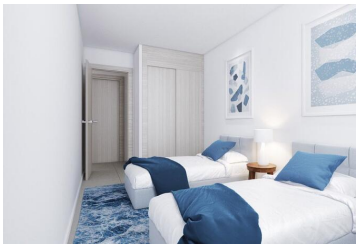

Complejo de apartamentos de 2 o 3 dormitorios con espectaculares vistas al mar en Manilva, Málaga.
¡Esta propiedad, el mar Mediterráneo, la naturaleza y más de 300 días de sol al año se unen en una zona residencial de más de 14.000 m2 para crear una vida en un paraíso perfecto!
Apartamento en planta baja de diseño moderno con un precioso jardín privado y una magnífica terraza para disfrutar del envidiable clima de esta zona.
Al entrar a la casa hay un corredor a mano derecha que conduce a 2 amplios dormitorios con sus respectivos baños al frente. En el otro lado del apartamento tiene una sala de estar luminosa y acogedora, una cocina comedor equipada con horno, placa de inducción, campana extractora, fregadero de acero inoxidable con grifo monomando, frigorífico y lavavajillas y también un lavadero.
Una plaza de aparcamiento y un trastero están incluidos en el precio. También puede disfrutar de sus zonas comunes, piscinas y gimnasio en el complejo. A cinco minutos andando de la playa y cerca de 3 campos de golf (Doña Julia, Casares Golf y Finca Cortesín).
En este nuevo hogar en Manilva, estarás rodeado de lo que realmente importa: tus seres queridos, la naturaleza y el mar.
Disfruta de la tranquilidad de vivir lejos de una vida eléctrica, rápida y rutinaria. En este complejo residencial tu principal vecino será el mar Mediterráneo. Un vecino tranquilo, cuyo sonido no molesta, sino que relaja. Un lugar que puedes visitar cuando quieras gracias a su proximidad y siempre te dará una cálida y liberadora bienvenida!
Precios desde: 181.686 €
¡Contáctenos y reserve una visita con uno de nuestros agentes hoy!

- 2 dormitorios
- 2 baños
- 83m² Tamaño de construcción
- 142m² Tamaño de la parcela
- Piscina

Propiedad comercializada por 247 Casas

www.spainpropertyportal.com/es/