Spain Property Portal

12 Cuarto Apartamento en venta en San Miguel de Salinas, Alicante

242.000€

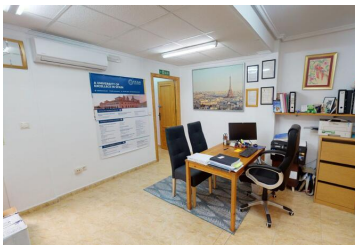

Propiedad comercial única que consta de 4 apartamentos convertidos en uno y ubicado en el corazón de San Miguel De Salinas en el sur de la provincia de Alicante.
La propiedad consta de 12 habitaciones que actualmente se utilizan como aulas, 1 baño, 2 lavatorios y 2 áreas de cocina.
También hay varias zonas de terrazas, 3 balcones y el bloque de apartamentos cuenta con ascensor.
Los apartamentos también se pueden comprar por separado.
¡Por favor llámanos para más información!

- Ver Tour Virtual
- 12 dormitorios
- 1 cuarto de baño
- 342m² Tamaño de construcción
- 375m² Tamaño de la parcela

Propiedad comercializada por 247 Casas

www.spainpropertyportal.com/es/