Spain Property Portal

3 Cuarto Adosado en venta en Pilar de la Horadada, Alicante

269.900€

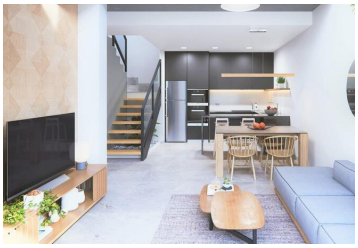

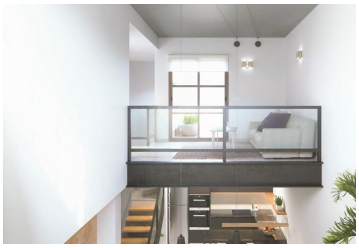
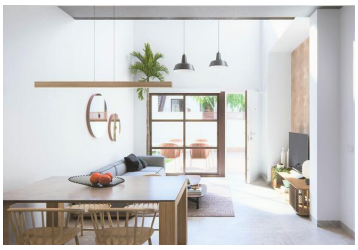
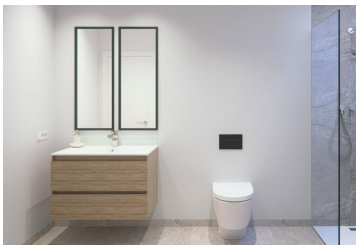

Bonitas casas adosadas ubicadas en una zona muy céntrica en Pilar de La Horadada, al sur de la provincia de Alicante. Ofreciendo un estilo moderno y singular y distribuidas en dos plantas más solárium.
En la planta baja se encuentra un luminoso salón/comedor diáfano con cocina amueblada y equipada con electrodomésticos: vitrocerámica, fregadero con grifo monomando, horno y campana extractora de obra. También hay un amplio dormitorio con armarios empotrados y un baño completo.
En la segunda planta hay 2 dormitorios ambos con armarios empotrados y otro baño completo.
Arriba, en la última planta de la propiedad, se encuentra un agradable solárium de unos 42 m2 con unas vistas espectaculares de todo el entorno.
En resumen, este nuevo residencial está formado por cuatro exclusivos adosados diseñados en estilo industrial, con materiales nobles como el hierro y el hormigón. Disponen de un salón a doble altura muy luminoso, piscina privada, zona de aparcamiento dentro de su parcela y, por supuesto, un amplio solárium en la tercera planta.
Situada en una zona residencial tranquila, a 300m del centro del casco urbano de Pilar de la Horadada y a menos de 3km de la playa, en plena Costa Blanca. El lugar ideal para disfrutar de la tranquilidad y al mismo tiempo estar muy cerca de todos los servicios y comodidades, además de disfrutar del envidiable clima de esta zona durante casi todo el año.
¡No te pierdas esta increíble oportunidad!
¡Contáctenos y solicite más información sobre estas formidables casas adosadas de nueva construcción disponibles desde solo 269,900 Euros!

- 3 dormitorios
- 2 baños
- 102m² Tamaño de construcción
- 136m² Tamaño de la parcela
- Piscina

Propiedad comercializada por 247 Casas

www.spainpropertyportal.com/es/