Spain Property Portal

2 Cuarto Adosado en venta en Bolnuevo, Murcia

199.900€

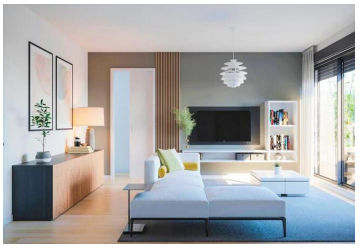

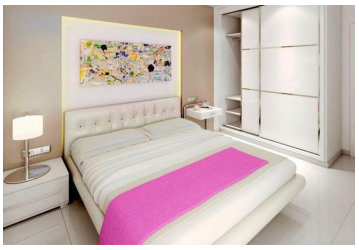

Estupendas casas adosadas, a 20 m de la playa, en Bolnuevo, Murcia, con espectaculares vistas al mar Mediterráneo y la montaña.
Distribuida en dos niveles más solárium. En la planta baja ofrecen un cómodo salón/comedor de planta abierta con cocina totalmente equipada, así como 1 baño. En la primera planta hay 2 amplios dormitorios con armarios empotrados y otro baño completo.
Construida con excelentes calidades y acabados, con preinstalación de aire acondicionado, plaza de aparcamiento dentro de la parcela y también la posibilidad de añadir jacuzzi o piscina privada en la azotea con un coste adicional.
Estos adosados se encuentran a escasos metros de las paradisíacas playas de Bolnuevo y muy cerca de los servicios necesarios.
Precios desde 199.900 Euros.
¡No pierda esta oportunidad de contactarnos ahora y solicitar más información!

- 2 dormitorios
- 2 baños
- 90m² Tamaño de construcción
- 61m² Tamaño de la parcela

Propiedad comercializada por 247 Casas

www.spainpropertyportal.com/es/