Spain Property Portal

2 Cuarto Apartamento en venta en Torrevieja, Alicante

225.000€

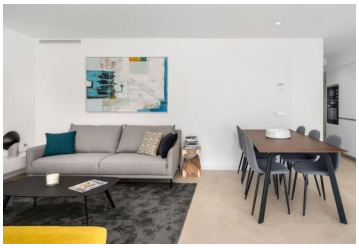

Apartamentos de obra nueva en planta baja de 2 dormitorios en Los Balcones, Torrevieja.
Estas propiedades ofrecen un luminoso salón-comedor de planta abierta y una cocina totalmente equipada. También tienen un dormitorio doble, un dormitorio principal con su propio baño y 1 baño familiar completo. El apartamento ofrece una terraza privada, con zona ajardinada, desde donde se puede disfrutar del envidiable clima de la Costa Blanca durante casi todo el año, así como un trastero subterráneo y plaza de garaje.
Estos apartamentos forman parte de una comunidad cerrada que ofrece zonas ajardinadas comunitarias, una piscina infinita comunitaria con efecto desbordante, jacuzzi comunitario y una zona de juegos infantil separada. La urbanización también cuenta con amplios paseos interiores, zona central ajardinada con iluminación y recorridos accesibles.
La promoción se encuentra en la zona de Los Balcones, a las afueras de Torrevieja, proporcionando tranquilidad e increíbles vistas a Las Lagunas Rosas en un entorno natural. A escasos minutos del centro de la ciudad de Torrevieja, con todos los servicios necesarios: hospitales, farmacias, supermercados, colegios públicos y privados, bancos, etc... así como múltiples zonas gastronómicas, culturales, deportivas y de ocio. instalaciones y magníficas playas de fácil acceso.
Disponibilidad desde 225.000 Euros!
No dude en contactarnos ahora y programar una visita con uno de nuestros mejores agentes en el área, independientemente del idioma que hable, ¡podemos ayudarlo!

- 2 dormitorios
- 2 baños
- 89m² Tamaño de construcción
- 144m² Tamaño de la parcela
- Piscina

Propiedad comercializada por 247 Casas

www.spainpropertyportal.com/es/