Spain Property Portal

2 Cuarto Apartamento en venta en Torrevieja, Alicante

249.000€

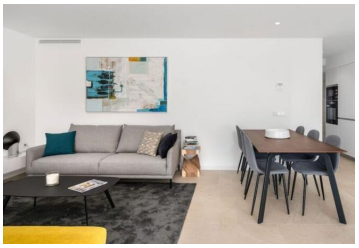

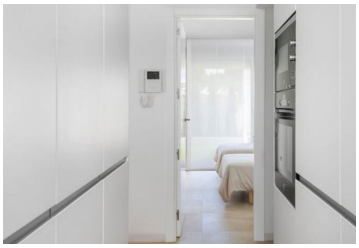
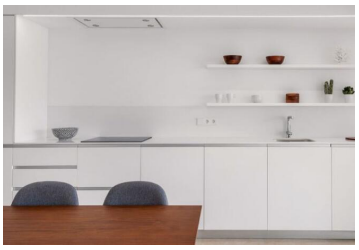

Áticos de obra nueva con solárium en Los Balcones, Torrevieja.
Estas propiedades ofrecen un luminoso salón-comedor de planta abierta y una cocina totalmente equipada. Un dormitorio doble, un dormitorio principal, 2 baños completos, un balcón y un solárium de casi 70 m2 en la azotea que ofrece impresionantes vistas hacia el lago rosa. También se incluye un trastero subterráneo y una plaza de garaje.
Estos apartamentos forman parte de una comunidad cerrada que ofrece zonas ajardinadas comunitarias, una piscina infinita comunitaria con efecto desbordante, un jacuzzi comunitario y una zona de juegos infantil separada. La urbanización también cuenta con amplios paseos interiores, zona central ajardinada con iluminación y recorridos accesibles.
La promoción se encuentra en la zona de Los Balcones, a las afueras de Torrevieja proporcionando tranquilidad e increíbles vistas a Las Lagunas Rosas en un entorno natural. Se encuentra a pocos minutos del centro de la ciudad de Torrevieja, con todos los servicios necesarios: hospitales, farmacias, supermercados, colegios públicos y privados, bancos, etc... así como múltiples instalaciones gastronómicas, culturales, deportivas y de ocio. , y magníficas playas de fácil acceso.
Disponibilidad desde 249.000 Euros!
No dude en contactarnos ahora y programar una visita con uno de nuestros mejores agentes en el área, independientemente del idioma que hable, ¡podemos ayudarlo!

- 2 dormitorios
- 2 baños
- 84m² Tamaño de construcción
- 153m² Tamaño de la parcela
- Piscina

Propiedad comercializada por 247 Casas

www.spainpropertyportal.com/es/