Spain Property Portal

3 Cuarto Apartamento en venta en Pilar de la Horadada, Alicante

270.900€

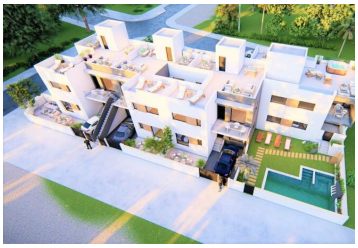

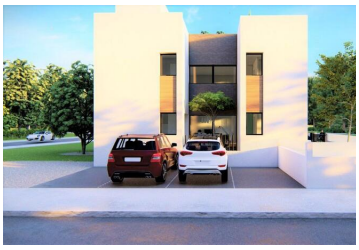

Hermoso apartamento de obra nueva situado en planta alta, con solárium, en Pilar de La Horadada, al sur de la provincia de Alicante. La propiedad ha sido diseñada con un estilo contemporáneo y un concepto de planta abierta, y cuenta con 3 dormitorios y 3 baños completos.
Ofrece un luminoso salón-comedor y una cocina equipada con electrodomésticos: horno, microondas, lavavajillas empotrado, frigorífico, vitrocerámica y campana extractora. Un dormitorio doble y baño completo, además de un amplio y cómodo dormitorio principal con baño en suite. A través de una escalera se accede a la cubierta donde hay otro maravilloso dormitorio con baño en suite y un solárium, con cocina de verano, que ofrece espléndidas vistas al campo. Los baños están totalmente equipados con armarios, lavabos, espejos, sanitarios suspendidos, duchas con rociadores de lluvia y mamparas. Los dormitorios tienen armarios forrados con cajones, estanterías y percheros.
Tiene preinstalación de aire acondicionado por conductos en toda la propiedad y también una plaza de aparcamiento en la urbanización.
Estos apartamentos forman parte de un complejo residencial con piscina comunitaria, ubicado en Pilar de la Horadada, rodeado de todos los servicios, instalaciones deportivas y varios campos de golf. Así como sus maravillosas playas de arena blanca a lo largo de la costa mediterránea.
Disponible desde 270.900 Euros.
¡No dude en contactarnos ahora y solicitar más información! ¡Hablamos tu idioma!

- 3 dormitorios
- 3 baños
- 132m² Tamaño de construcción
- 141m² Tamaño de la parcela
- Piscina

Propiedad comercializada por 247 Casas

www.spainpropertyportal.com/es/