Spain Property Portal

2 Cuarto Apartamento en venta en Pilar de la Horadada, Alicante

244.900€

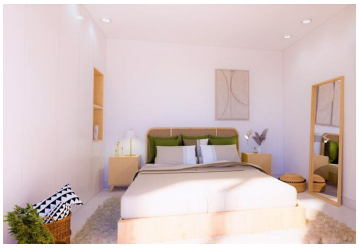

Bonito ático de 2 dormitorios y solárium en Pilar de la Horadada, al sur de la provincia de Alicante. Ofrece un luminoso salón-comedor de planta abierta y cocina totalmente equipada con horno, vitrocerámica, campana extractora, frigorífico, lavavajillas, microondas y lavadora. 2 fantásticos dormitorios y 2 baños completos (el dormitorio principal tiene su propio baño en suite). También un trastero útil y un balcón. La azotea ofrece un maravilloso solárium con una cocina de verano, una pérgola, césped artificial, iluminación, y espléndidas vistas de la campiña circundante.
Incluido en el precio: iluminación led en salón, cocina y dormitorios, suelo radiante en baños, puerta de entrada blindada, armarios empotrados en dormitorios, persianas eléctricas en salón y preinstalación de aire acondicionado por conductos. La zona comunitaria dispone de piscina con jardines y parking privado dentro del complejo.
Estos apartamentos están ubicados en el centro de la ciudad de Pilar de la Horadada, a pocos metros de los servicios necesarios, bares, restaurantes y las hermosas playas de arena blanca de la Costa Blanca. Perfectamente comunicado con las principales carreteras regionales y autovías que conducen a las principales ciudades y sus aeropuertos.
Disponible desde 244.900 Euros.
¡Contáctenos en cualquier momento para solicitar más información!
¡Hablamos tu idioma!

- 2 dormitorios
- 2 baños
- 77m² Tamaño de construcción
- 98m² Tamaño de la parcela
- Piscina

Propiedad comercializada por 247 Casas

www.spainpropertyportal.com/es/