Spain Property Portal

2 Cuarto Apartamento en venta en Guardamar del Segura, Alicante

272.900€

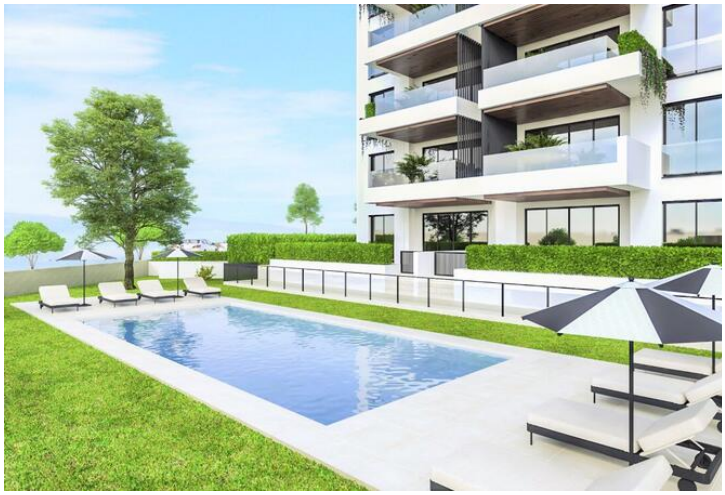

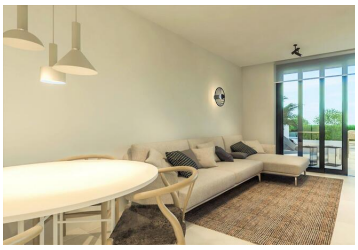
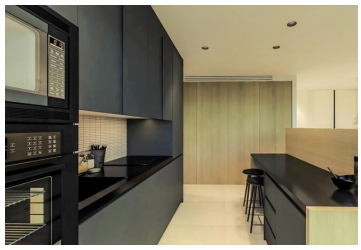

Apartamento en planta baja con jardín privado y vistas al mar Mediterráneo en Guardamar del Segura.
Viviendas modernas con un tamaño de construcción de 130 metros cuadrados y que cuentan con una sala de estar-comedor de planta abierta y una cocina totalmente equipada. La cocina está construida en línea recta utilizando materiales duraderos con una encimera de cuarzo compacto y grifería monomando de bajo consumo que reduce el consumo de agua, y se entrega completamente equipada con campana extractora integrada, horno eléctrico, microondas, placa de inducción, lavadora, lavavajillas y refrigerador. También 2 amplios dormitorios y 2 baños completos. El exterior ofrece una terraza en la parte trasera y un jardín delantero privado con acceso directo a la piscina comunitaria.
Un remanso de tranquilidad situado junto al parque natural de Las Dunas y el mar. Un moderno complejo residencial de 11 plantas que consta de 20 apartamentos con zonas ajardinadas comunitarias y vistas directas al mar. Diseñado para obtener la máxima privacidad con amplias terrazas frente al mar y amplias zonas comunes que incluyen; aparcamientos privados para vehículos y bicicletas, zonas verdes con árboles y plantas autóctonas con riego automático por goteo, bancos y espacios de relax, piscina comunitaria con cloración salina, trastero para todas las viviendas, puntos de recarga eléctrica para vehículos y bicicletas, aljibe para la recogida y reutilización de aguas pluviales, espacios para la recogida de residuos que favorezcan el reciclaje y un ascensor con características energéticamente eficientes.
Viviendas construidas con el máximo respeto por el medio ambiente en el entorno más natural y tranquilo.
Guardamar es un municipio de 16.000 habitantes en el sur de la Costa Blanca y dispone de excelentes comunicaciones por coche, tren o avión. A 25 km del aeropuerto Internacional de Alicante conectando en menos de 4 horas con las principales capitales de Europa. A pocos minutos en coche de la ciudad de Alicante y de su estación de tren de alta velocidad.
Municipio con un litoral de 11 km de cálidas playas de arena dorada y bordeado por La Pinada de Guardamar, un

- 2 dormitorios
- 2 baños
- 130m² Tamaño de construcción
- 150m² Tamaño de la parcela
- Piscina

Propiedad comercializada por 247 Casas

www.spainpropertyportal.com/es/