Spain Property Portal

4 Cuarto Villa en venta en Torre Pacheco, Murcia

1.800.000€

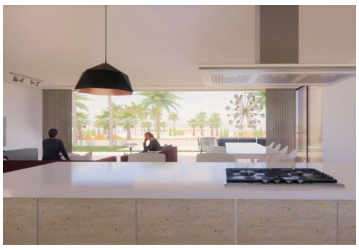

Nuevas villas independientes de lujo con 4 dormitorios y en primera línea de Santa Rosalía Lake & Resort, en Torre Pacheco, Murcia. El área de construcción se puede ampliar hasta 317 m2 y el diseño de la villa es totalmente personalizable, adaptado a los requisitos del cliente y distribuido en dos niveles: una planta baja que ofrece un salón-comedor de planta abierta y una cocina totalmente equipada con vistas a la piscina privada y al espectacular lago artificial. También incluye un dormitorio doble, un aseo de invitados y un dormitorio principal con vestidor y baño en suite. La primera planta ofrece 2 dormitorios con 2 baños completos y una espectacular terraza con jacuzzi y magníficas vistas de los alrededores. Con exteriores de ensueño con una espectacular piscina privada, amplias zonas ajardinadas que envuelven la propiedad, una majestuosa terraza y entrada para 2 vehículos.
Ubicado dentro de un lujoso complejo cerrado que incluye seguridad en el lugar y presenta una impresionante laguna artificial con aguas transparentes rodeada por 8,000 m2 de playa de arena blanca que brinda un ambiente tropical y caribeño, ¡el único de su tipo en toda España! Ofrece el máximo placer exclusivo para sus propietarios, que incluye paddle surf, kayak y relajarse y tomar el sol bajo las palmeras con un cóctel del bar de la playa.
Propiedades establecidas en aprox. 124.000 m2 de paisajismo natural con árboles autóctonos mediterráneos, senderos para caminar, áreas de picnic y barbacoa, áreas verdes, áreas de juegos para niños, cafeterías y restaurantes. Convenientemente ubicado entre la hermosa ciudad costera del Mar Menor de Los Alcázares y la ciudad agrícola de Torre Pacheco. Un nuevo complejo que ofrece una amplia variedad de villas, apartamentos y parcelas de nueva construcción. Perfectamente ubicado a tiro de piedra del popular Polaris World Mar Menor Golf Resort y también a solo unos minutos en automóvil de las hermosas playas y las cálidas aguas del mar terapéutico del Mar Menor.
Precios desde 1.800.000 Euros
¡No dude en ponerse en contacto con nosotros para más información o para solicitar una visita!

- 4 dormitorios
- 3 baños
- 267m² Tamaño de construcción
- 907m² Tamaño de la parcela
- Piscina

Propiedad comercializada por 247 Casas

www.spainpropertyportal.com/es/