Spain Property Portal

5 Cuarto Villa en venta en Nueva Andalucia, Málaga

1.990.000€

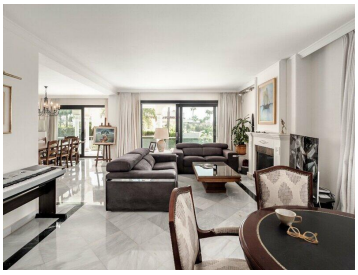

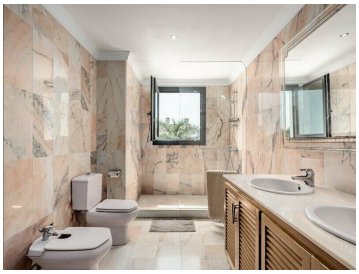

5 dormitorios / 7 baños
461 m2 construidos / 1128 m2 de parcela
2 plazas de garaje
Excelente condición
A poca distancia de las comodidades
Vistas al golf
Interior moderno
Piscina privada

5 dormitorios
7 baños
460m² Tamaño de construcción
1.200m² Tamaño de la parcela
Piscina

Propiedad comercializada por Spanish Estates

www.spainpropertyportal.com/es/