Spain Property Portal

3 Cuarto Adosado en venta en San Pedro Alcantara, Málaga

349.000€

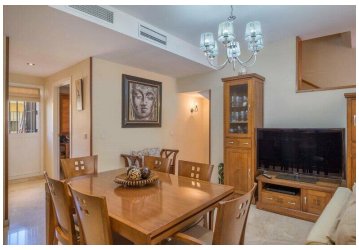

Impresionante vivienda unifamiliar adosada de 4 plantas en San Pedro de Alcántara, en zona residencial y tranquila, con fácil y rápido acceso.
Más de 200 m2 construidos.

Dos plazas de garaje privado en planta sótano, amplio trastero, 3 dormitorios, 2 w.c. (uno en suite), aseo, dos cocinas (una en entreplanta multiusos), aire acondicionado centralizado frio-calor, chimenea, placas solares, patio delantero y trasero, piscina comunitaria.

- 3 dormitorios
- 3 baños
- 200m² Tamaño de construcción
- Piscina

Propiedad comercializada por Spanish Estates

www.spainpropertyportal.com/es/