Spain Property Portal

3 Cuarto Apartamento en venta en Pueblo Naranjo, Alicante

228.000€

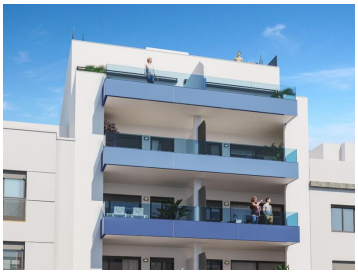

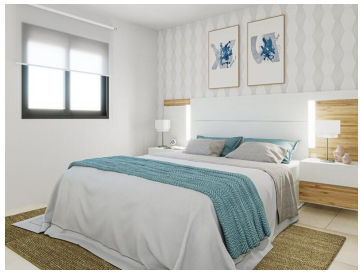

- Ver recorrido en video
- 60m² Tamaño de construcción
- Orientation:
- Solarium: Yes
- 3 dormitorios
- Terrace (m2): 32
- Furnished: No
- Distance sea: 550
- 2 baños
- Floor: 1
- Garage: No tiene

BENNECKE since 1988 Propiedad comercializada por Bennecke

www.spainpropertyportal.com/es/