

5 Cuarto Adosado en venta en Lucena, Córdoba

79.900€

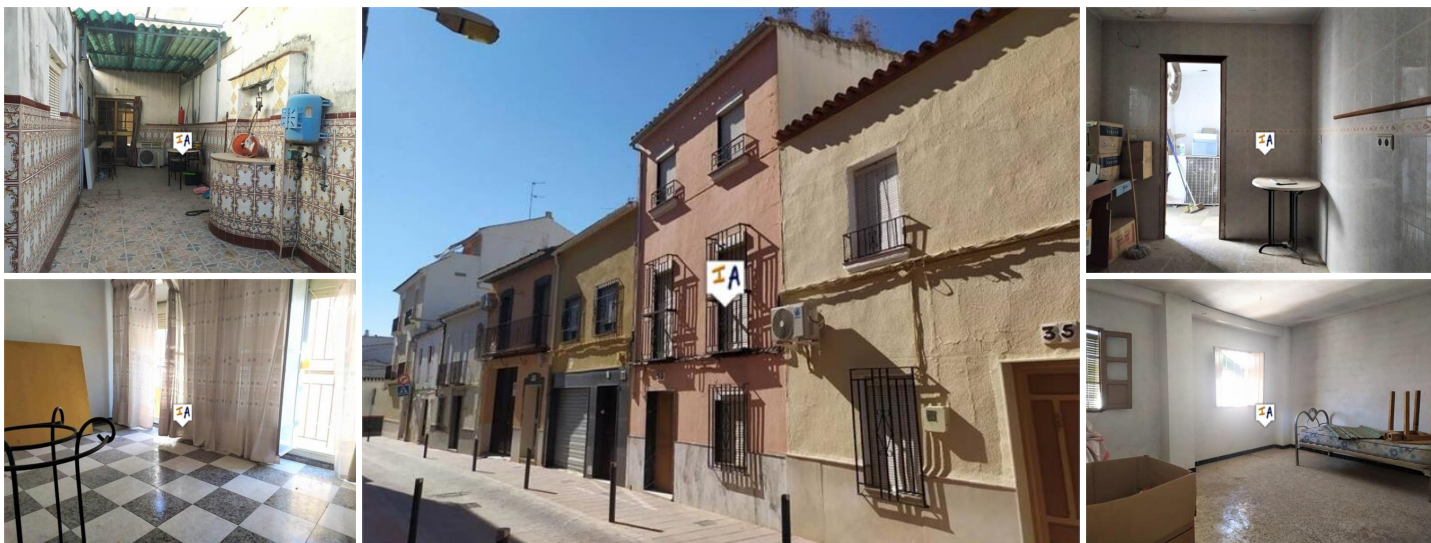

Esta propiedad de 5 dormitorios de 181m² construidos está ubicada en el centro de Lucena, en la provincia de Córdoba, Andalucía, España. La casa se compone de 3 niveles. La planta baja tiene un hall de entrada que conduce al salón / comedor que conduce a la derecha a un dormitorio doble, luego a la cocina, más adelante a un lavadero y luego al baño con bañera y en el lado izquierdo hay acceso al patio donde hay un pozo ya mano derecha hay un aseo, al fondo del patio hay un patio que da a un trastero y hay unas escaleras exteriores que suben a un solárium. El salón/comedor también tiene otra puerta que da al patio. Las escaleras de granito lo llevan al rellano del primer piso desde donde tiene una habitación doble con ventanas de doble acristalamiento y, a la izquierda, a otra habitación doble con vista a la parte trasera de la casa. Las escaleras continúan hasta el segundo piso donde hay 1 dormitorio doble con vistas a la calle principal y otro dormitorio doble con vistas a la parte trasera de la casa. Este adosado necesita limpieza y una pequeña reforma así como la instalación de la cocina. La propiedad se encuentra a poca distancia de bares, restaurantes, tiendas y otros lugares de interés. El adosado se encuentra a 5 minutos de la autovía A-318 que comunica con las autovías A-45 y A-92 que unen varias provincias de la región andaluza. Esta casa debe ser vista.

🛏 5 dormitorios
 ➕ 138m² Tamaño de la parcela

🚿 1 cuarto de baño

🏠 181m² Tamaño de construcción