Spain Property Portal

3 Cuarto Casa de Campo en venta en Los Villares, Jaén

99.000€

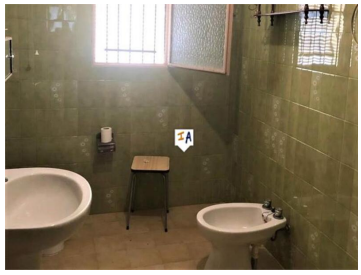

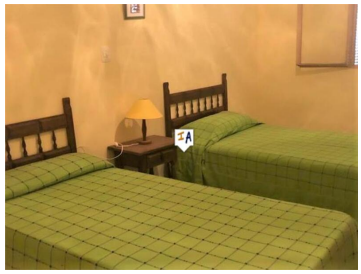

Escondido, pero cerca de Martos (10 km) en la carretera de Los Villares, este Cortijo estilo chalet de 3 dormitorios se encuentra hermosamente en 1,000 metros cuadrados de terreno con árboles maduros que dan una agradable sombra. Sal al porche e imagina las tardes de verano escuchando los sonidos de la naturaleza. Ingrese por la puerta de entrada a un típico salón comedor grande con barra, chimenea y acceso a los tres grandes dormitorios del lado izquierdo, ya la cocina con dispensador y lavadero. El garaje está directamente detrás y el acceso se puede hacer desde el interior de la casa si se desea y se puede convertir en más habitaciones. Esta es una propiedad encantadora con gran espacio exterior y espacio para una piscina. Este y el chalet de atrás fueron propiedad de dos hermanos, mientras que las escrituras están separadas, la parcela está abierta y necesita valla. La piscina no pertenece a esta parcela.

- 3 dormitorios
- 1 cuarto de baño
- 97m² Tamaño de construcción
- 1.085m² Tamaño de la parcela

Inland Andalucia 9 years and Still Number 1

Propiedad comercializada por Inland Andalucia

www.spainpropertyportal.com/es/