Spain Property Portal

3 Schlafzimmer Landhaus zu verkaufen in Fuensanta de Martos, Jaén

46.000€

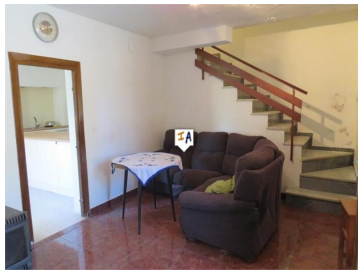

Das Anwesen liegt 2 km von Fuensanta und etwa 12 km von Martos in der Provinz Jaen, Andalusien, Spanien. Es hat eine gute Lage, nicht weit von der nächsten Stadt mit Geschäften, Bars und Restaurants entfernt, aber mitten im Grünen. Die Vorderseite des Anwesens ist von der Straße zurückversetzt, so dass vor dem Haupteingang ein mit Weinreben bewachsener Bereich vorhanden ist. Es wurden zahlreiche Modernisierungen durchgeführt, sodass das Haus vom ersten Tag an nutzbar ist und über eine große Küche und einen Essbereich verfügt. Die Vordertür führt in das geräumige Wohnzimmer mit Holzofen. Die Treppe zum ersten Stock befindet sich auf der rechten Seite und die Wohnküche liegt geradeaus. Durch die Küche gelangt man in einen Bereich mit der Hintertür, einer Gästetoilette und einer weiteren Tür zu einem großen Abstellraum (der in eine Garage umgewandelt werden könnte). Dieser Raum verfügt über eine Zugangstür zu einer kleinen Terrasse oder lässt sich öffnen, um ein größeres Halb-/Esszimmer zu schaffen. überdachte Terrasse. Im Obergeschoss gibt es entlang einer Wand Einbauschränke, alle drei Schlafzimmer verfügen über ein eigenes Bad und es gibt eine überdachte Terrasse mit herrlichem Blick auf das Tal. Parken ist neben dem Haus möglich.

- 3 Schlafzimmer
- 3 Badezimmer
- 198m² Baugröße
- 99m² Grundstücksgröße

Immobilien vermarktet von Inland Andalucia

www.spainpropertyportal.com/de/