Spain Property Portal

3 Schlafzimmer Appartement zu verkaufen in San Miguel de Salinas, Alicante

249.900€

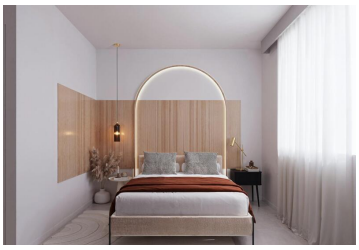

Neubau-Bungalows in San Miguel de Salinas mit 2 Gemeinschaftspools
Mediterranes Leben in natürlicher UmgebungEntdecken Sie diese moderne Wohnanlage mit neu gebauten Bungalows in San Miguel de Salinas, einer Ortschaft im Süden der Provinz Alicante, die zur Region Vega Baja del Segura gehört. Diese charmante Gemeinde verbindet die Nähe zum Meer mit der Ruhe der Natur und ist somit ein idealer Ort sowohl zum Wohnen als auch für den Urlaub.
Wohnmöglichkeiten für jeden LebensstilDie Wohnanlage bietet Bungalow-Apartments mit 2 oder 3 Schlafzimmern, die in zwei Optionen unterteilt sind:
Erdgeschoss mit privatem Garten und AbstellraumObergeschoss mit privater SonnenterrasseJede Wohnung wurde mit einem modernen und funktionalen Ansatz entworfen und bietet Komfort, Tageslicht und Außenbereiche, um das ganze Jahr über das mediterrane Klima zu genießen.
Gemeinschaftsbereiche für die ganze FamilieDie Wohnanlage ist komplett umzäunt und verfügt über hervorragende Gemeinschaftsbereiche:
2 große Gemeinschaftspools für Erwachsene und KinderÜber 2.600 m² begrünte AußenanlagenKinderspielplatzDiese Einrichtungen machen die Wohnanlage zu einem idealen Ort für Familien, Paare und Rentner, die Lebensqualität in einer sicheren und entspannten Umgebung suchen.
Moderne Ausstattung und EnergieeffizienzDie Wohnungen sind mit hochwertigen Materialien und sorgfältigen Oberflächen ausgestattet:
Komplett eingerichtete KücheAußenschreinerei mit thermischer Trennung und DoppelverglasungSicherheitstürBadezimmermöbel inklusiveVorinstallation für Split-Klimaanlage im Wohnzimmer und in den Schlafzimmern
Ausgezeichnete Lage in der Nähe von Golfplätzen, Stränden und DienstleistungenSan Miguel de Salinas liegt strategisch günstig in der Nähe von touristischen und natürlichen Sehenswürdigkeiten:

- 3 Schlafzimmer
- 2 Badezimmer
- 85m² Baugröße
- 54m² Grundstücksgröße
- Schwimmbad