Spain Property Portal

5 Schlafzimmer Stadthaus zu verkaufen in La Carrasca, Jaén

63.000€

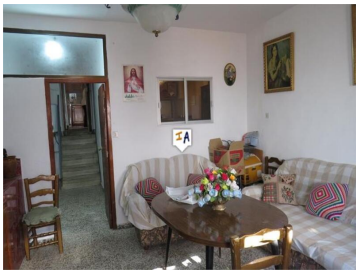

Dieses bezugsfertige möblierte Haus im Dorf La Carrasca, Jaen, bietet reichlich Unterkunft. Mit 5 Schlafzimmern, eines davon mit eigenem Bad, zwei oder drei Wohnzimmern und einer großen Dachterrasse mit Blick auf den Stausee, wäre es ein ideales Ferienhaus oder zum dauerhaften Wohnen. Es besteht die Möglichkeit, eine Garage dort zu bauen, wo sich das Tor in der Seitenstraße befindet. Betreten Sie die Haupttür von der Hauptstraße in einen andalusischen gekachelten Vorraum. Auf der rechten Seite befindet sich ein großes Schlafzimmer mit Bad und auf der linken Seite der Essbereich und die Küche. Durch die Küche mit Untertreppenschrank führen Stufen hinunter zu einem Korridor, einem großen Abstellraum auf der rechten Seite und einem Wohnzimmer mit Tür zur Seitenstraße. Unter dem Ess- und Schlafzimmer befand sich ein Keller, der bei Bedarf wieder betreten werden konnte. Die Treppe führt vom Essbereich nach oben zu 3 weiteren Schlafzimmern auf der linken Seite und auf der rechten Seite zu 1 Schlafzimmer mit Doppelbett, einem großen Badezimmer und einer Lounge - von der aus eine Tür zur Dachterrassentreppe führt. Dies ist ein großartiges Anwesen mit viel Platz in einem ruhigen Dorf, nur zehn Minuten von Martos entfernt.

- 5 Schlafzimmer
- 2 Badezimmer
- 198m² Baugröße
- 99m² Grundstücksgröße

Immobilien vermarktet von Inland Andalucia

www.spainpropertyportal.com/de/