Spain Property Portal

4 Schlafzimmer Villa zu verkaufen in Finestrat, Alicante

720.000€

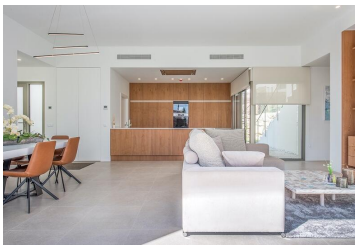

Diese Villa befindet sich auf einem 700 m² großen Grundstück mit vier Schlafzimmern und drei Bädern auf zwei Etagen sowie einer geräumigen Garage.Diese Villa befindet sich in der ruhigen Gegend von Sierra Cortina in Finestrat, in einem Wohngebiet in der Nähe aller Annehmlichkeiten und des Mittelmeers.

- 4 Schlafzimmer
- 3 Badezimmer
- 315m² Baugröße
- 700m² Grundstücksgröße
- Schwimmbad

IMMO SERVICE Spain Immobilien vermarktet von Immoservice

www.spainpropertyportal.com/de/