Spain Property Portal

5 Schlafzimmer Stadthaus zu verkaufen in Benalua de las Villas, Granada

113.000€

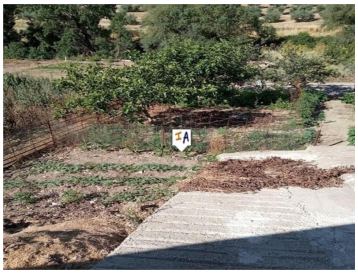

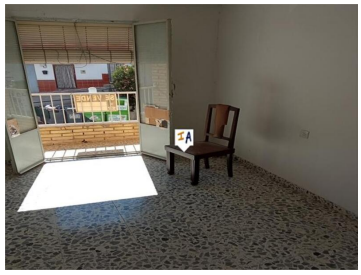

In der schönen und südlichen Stadt Benalua de las Villas in der Provinz Granada gelegen, ist dieses 180 m2 große Reihenhaus mit 5 Schlafzimmern und 2 Bädern der perfekte Ort, um ein neues Leben zu beginnen und die Ruhe des andalusischen Lebensstils zu genießen. Auf zwei Etagen verteilt, liegt es im Herzen der Stadt und ist komplett bezugsfertig. Der Haupteingang bietet Zugang zu einem schönen und langen Flur, der zu einer voll ausgestatteten Küche mit Kamin, einem makellosen und gefliesten Badezimmer, zwei Schlafzimmern im Erdgeschoss und einer rechteckigen Terrasse mit Blick auf die Landschaft rund um die Stadt führt. Die Treppe führt Sie in den ersten Stock, wo sich ein modernes und weißes Badezimmer, eine kleine Speisekammer, ein praktischer Abstellraum und drei geräumige Schlafzimmer befinden, von denen eines einen unglaublichen Julia-Balkon mit Blick auf die Stadt hat. Das Anwesen verfügt auch über eine private Garage, städtische Wasser- und Stromanschlüsse und Parkplätze auf der Straße. Draußen und daneben finden Sie auch eine zweckmäßige Scheune, die als zusätzlicher Stauraum genutzt oder mit ein wenig Renovierung sogar in ein gemütliches Wohnzimmer umgewandelt werden kann. Auf dem 348 m2 großen Grundstück mit dem Stadthaus befindet sich ein zusätzliches Grundstück mit dem Potenzial, ein Garten oder sogar ein kleiner Obstgarten zu werden.

- 5 Schlafzimmer
- 2 Badezimmer
- 180m² Baugröße
- 348m² Grundstücksgröße

Immobilien vermarktet von Inland Andalucia

www.spainpropertyportal.com/de/