Spain Property Portal

3 Schlafzimmer Appartement für Langzeitmiete in Valencia, Valencia

1.950€ p/m

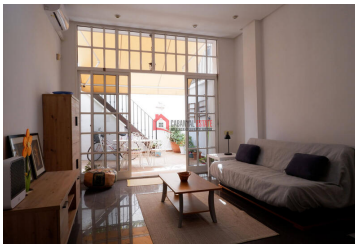

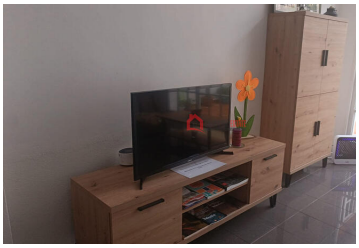
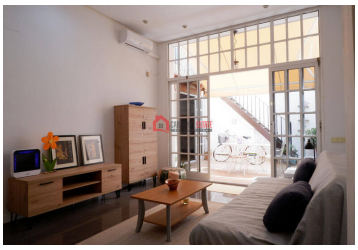
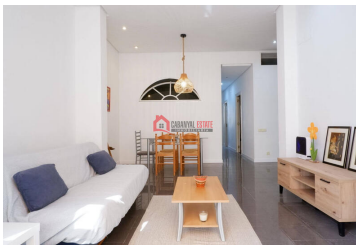

Wohnung zur mittelfristigen Vermietung. Verfügbar für die Anmietung von mindestens 15 Tagen bis zu maximal 180 Tagen.

Verfügbar ab dem 1. Januar 2025.

Genießen Sie einen erholsamen Aufenthalt in dieser gemütlichen Wohnung, nur einen Steinwurf vom Strand entfernt.

Das Anwesen verfügt über eine schöne Terrasse, auf der Sie zum Beispiel ein gutes Frühstück oder einen köstlichen spanischen Wein genießen können.

Die Wohnung verfügt über ein geräumiges Wohn-Esszimmer mit Zugang zur schönen Terrasse.

Die Küche ist komplett ausgestattet, um eine Mahlzeit zuzubereiten.

Es gibt insgesamt 3 Schlafzimmer. Das Hauptschlafzimmer verfügt über ein Doppelbett und ein eigenes Badezimmer. Die anderen beiden Schlafzimmer sind Einzelbetten (ein Bett und das andere mit einem Schlafsofa). Es gibt auch ein zusätzliches Badezimmer.

Die Unterkunft verfügt über Highspeed-Internet mit Verstärkern.

Alle unsere mittelfristigen Mietobjekte sind komplett möbliert und mit den notwendigen Annehmlichkeiten ausgestattet, um einen komfortablen Aufenthalt zu gewährleisten.

- Virtuelle Tour ansehen
- Videotour ansehen
- 3 Schlafzimmer
- 2 Badezimmer
- 87m² Baugröße