Spain Property Portal

Grundstück zu verkaufen in Javea, Alicante

250.000€

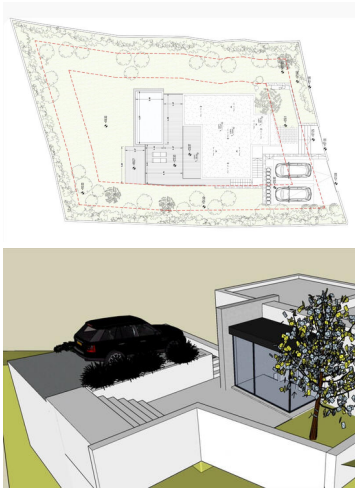
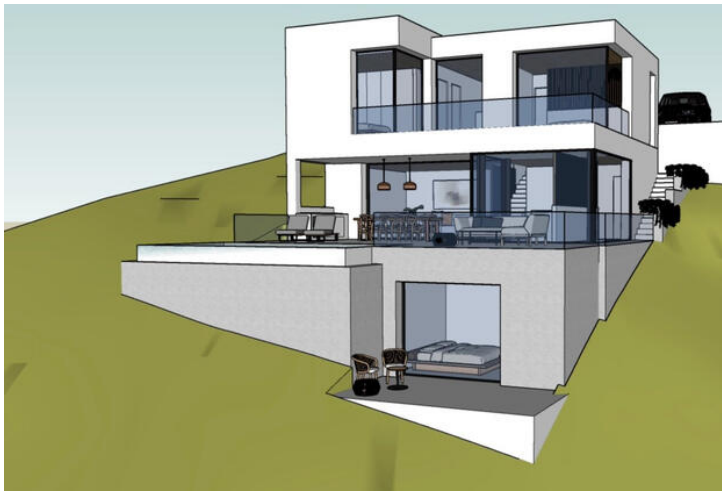

Städtisches Grundstück, städtisches Grundstück, mit einem Wohn- und Schwimmbadprojekt.Baugenehmigung.Grundstück in der Gegend von La Granadilla mit Blick auf die Berge und Grünfläche.

0 Schlafzimmer | 0 Badezimmer | 850m² Grundstücksgröße

Immobilien vermarktet von Spain Property Shop S.L

www.spainpropertyportal.com/de/