Spain Property Portal

3 Schlafzimmer Villa zu verkaufen in Los Montesinos, Alicante

795.000€

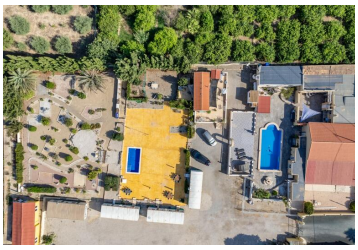

Erleben Sie unvergleichlichen Luxus und Investitionspotenzial mit dieser bemerkenswerten Immobilie in Los Montesinos, Alicante. Dieses atemberaubende Anwesen liegt auf einem weitläufigen 7.700 m² großen Grundstück und bietet großzügige 382 m² Wohnfläche mit drei Schlafzimmern und zwei Badezimmern, verteilt auf einen Grundriss, der drei gut ausgestattete Küchen umfasst. Mit zwei privaten Pools und großzügigen Außenbereichen bietet das Anwesen endlose Möglichkeiten zur Entspannung und Unterhaltung. Genießen Sie warme mediterrane Abende mit Freunden und Familie im Grillbereich oder nutzen Sie die großzügigen Lagerräume für alle Bedürfnisse. Die Klimaanlage im gesamten Anwesen sorgt für Komfort, während ein integriertes Alarmsystem für Seelenfrieden sorgt.
Das Anwesen bietet einen einzigartigen Investitionsaspekt, da es sechs Wohnwagen auf dem Grundstück umfasst, die jeweils das Potenzial für Ferien- oder Langzeitmieten bieten. Diese Wohnwagen wurden zuvor für jeweils 350 € vermietet und bieten einen stetigen Einnahmestrom und eine hervorragende Rendite Ihrer Investition. Allein diese Eigenschaft macht das Anwesen zu einer verlockenden Option für diejenigen, die sowohl einen luxuriösen Lebensstil als auch ein rentables Vermögen suchen.
Dieses Anwesen liegt nur 15 Autominuten vom nächsten Strand entfernt und ist von der malerischen Landschaft Alicantes umgeben. Es befindet sich in ausgezeichnetem Zustand und erfüllt wirklich alle Wünsche des anspruchsvollen Käufers. Dies ist nicht nur ein Zuhause; es ist ein Zufluchtsort, eine Investition und eine Gelegenheit, den mediterranen Traum zu leben. Verpassen Sie nicht Ihre Chance, ein einzigartiges Anwesen zu besitzen, das exquisites Wohnen mit außergewöhnlichem Verdienstpotenzial verbindet!

- 3 Schlafzimmer
- 2 Badezimmer
- 382m² Baugröße
- 7.700m² Grundstücksgröße
- Schwimmbad

Immobilien vermarktet von Sunland

www.spainpropertyportal.com/de/