Spain Property Portal

1 Schlafzimmer Appartement für Langzeitmiete in Cala de San Vicente Ibiza, Ibiza

1.200€ p/m

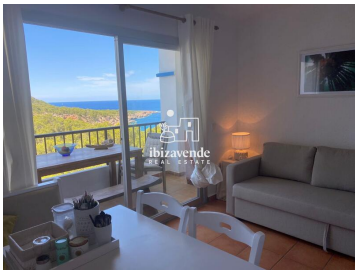

Es wird ab dem Dezember für das ganze Jahr verkauft und vermietet. Kontakt bitte per E-Mail. Verfügbar für jährliche und saisonale Vermietung.Schöne Wohnung in Cala San Vicente mit wunderschönem Meerblick vom Balkon. Es ist ein sehr ruhiger Ort, umgeben von Natur. Es ist ein Wohnhaus mit Gemeinschaftspool. Es verfügt über 1 Schlafzimmer, 1 Badezimmer, Küche, Wohnzimmer mit einem Doppelschlafsofa und einen Balkon, von dem aus Sie einen unglaublichen Blick auf das Meer genießen können. Die Gegend ist perfekt, um Ruhe und Frieden zu genießen, ideal für Familien, weit weg von der Hektik der Stadt. Außerdem liegt es an einem der schönsten Strände der Insel: Cala San Vicente. Es ist auch nur wenige Gehminuten von allen notwendigen Dienstleistungen wie Restaurants, Supermärkten, Bars, Geschäften, Apotheken usw. entfernt. Es wird an Personen mit Festanstellung mit Gehaltsabrechnung oder nachweisbarer Zahlungsfähigkeit vermietet. Um leben zu können, müssen Sie Folgendes leisten: 3 monatliche Zahlungen, die entsprechen: 1 Monat Miete, 1 Monat Pflichtkaution. Wasser, Strom und WLAN werden separat bezahlt. Um einen Besuch zu machen, müssen Sie uns vorab die folgenden Informationen mitteilen, indem Sie uns schriftlich über diese Anzeige kontaktieren: Wer wird in der Wohnung wohnen? Anzahl der Erwachsenen? Kinder? Haustiere? Wie viele und welche Haustiere? Und welche Arbeit haben sie genau, Jahresarbeit mit Gehaltsabrechnung? Autonom? Wir benötigen diese Informationen, damit der Eigentümer einen Besichtigungstermin mit uns vereinbaren kann. Vielen Dank, gerne vereinbaren wir einen Besichtigungstermin Wir haben noch viele weitere Häuser, Wohnungen, Villen, Bauernhöfe, Gewerberäume und Grundstücke zur Miete und zum Verkauf auf der Insel. Vielen Dank, dass Sie uns als Ihre Immobilienagentur auf Ibiza in Betracht gezogen haben.

- 1 Schlafzimmer
- 1 Bad
- 50m² Baugröße
- Schwimmbad