Spain Property Portal

6 Schlafzimmer Villa zu verkaufen in Sax, Alicante

349.995€

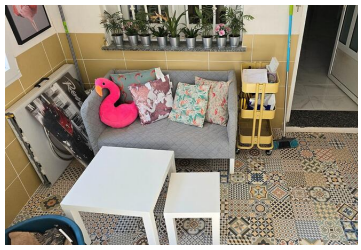

Dies ist eine seltene Gelegenheit, zwei Häuser auf einem Grundstück in der wunderschönen Landschaft von Sax zu finden.

Das erste Haus wurde kürzlich renoviert und besteht aus:

Eingang über eine geschlossene Veranda.

Attraktives Wohnzimmer mit Klimaanlage.

Moderne Einbauküche mit separatem Esszimmer.

Komplettes Badezimmer.

Zwei Doppelschlafzimmer.

Ein Büro oder Einzelschlafzimmer.

Großer Hauswirtschaftsraum mit Hintertür.

Schließlich haben wir ein unvollendetes Projekt, das ein Hauptschlafzimmer mit Ankleidezimmer und eigenem Badezimmer werden soll. Ich denke, dass 5000 € dieses kleine Projekt abschließen werden.

Haus zwei hat eine geräumige offene Veranda mit Blick auf den atemberaubenden Pool.

- Videotour ansehen
- 6 Schlafzimmer
- 6 Badezimmer
- 220m² Baugröße
- 2.000m² Grundstücksgröße