Spain Property Portal

3 Schlafzimmer Stadthaus zu verkaufen in Bigastro, Alicante

325.000€

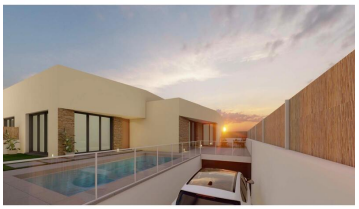

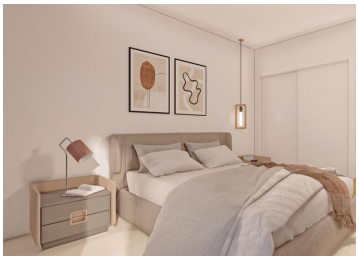

Entdecken Sie den Charme von Bigastro mit dieser neu gebauten Siedlung mit 12 modernen Villen. Jede Villa verfügt über ein modernes Design mit drei Schlafzimmern und zwei Bädern. Die offene Küche geht nahtlos in den Wohnbereich über und schafft eine geräumige und einladende Umgebung. Zu den Highlights gehören Einbauschränke, eine Terrasse zum Entspannen im Freien, ein privater Garten und ein Tiefgaragenstellplatz im Untergeschoss.

Im Inneren bieten die Villen durchdacht gestaltete Wohnräume. Die offene Küche eignet sich perfekt für Gäste, während der Wohnbereich einen gemütlichen Platz für Familientreffen bietet. Die Schlafzimmer sind mit reichlich Stauraum ausgestattet, und die Badezimmer sind modern und stilvoll. Für diejenigen, die zusätzlichen Luxus suchen, stehen gegen Aufpreis Optionen für eine Sonnenterrasse und einen privaten Pool zur Verfügung.

Diese Immobilien befinden sich in der kleinen Stadt Bigastro in der Region Vega Baja südlich von Alicante und sind über die AP-7 hervorragend angebunden. Nur 15 Minuten von den Stränden von Guardamar, 30 Minuten vom Flughafen Alicante und nur 5 Minuten von Orihuela entfernt, bietet diese Lage Komfort und Erreichbarkeit. Bigastro bietet alle notwendigen Dienstleistungen, so dass es für viele eine bevorzugte Wahl als Wohnort ist. Kontaktieren Sie uns noch heute, um einen Besichtigungstermin zu vereinbaren.

- 3 Schlafzimmer
- 2 Badezimmer
- 182m² Baugröße
- 233m² Grundstücksgröße