Spain Property Portal

6 Schlafzimmer Stadthaus zu verkaufen in Monturque, Córdoba

84.900€

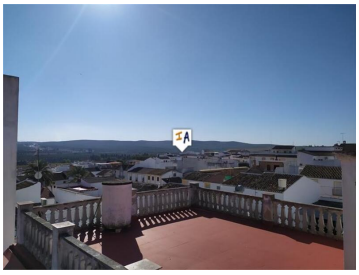
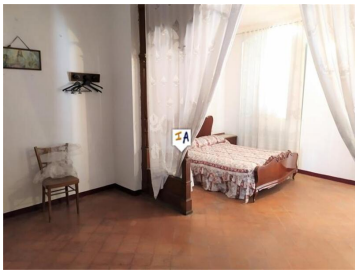

Dieses große, 543 m² große Stadthaus befindet sich im Zentrum von Monturque in der Provinz Córdoba in Andalusien. Monturque gilt als geografisches Zentrum Andalusiens und besitzt mit einem Fassungsvermögen von 850.000 Litern die größten römischen Zisternen Spaniens. In Monturque finden Sie alle Arten von Dienstleistungen und Einrichtungen, die Sie benötigen, Ärzte, Schulen, öffentliche Verkehrsmittel, Supermärkte, Geschäfte, Bars, Restaurants. Diese Eigenschaft am Eingang finden Sie eine Halle, die zu einem Wohnzimmer führt, ein Zimmer, das zu einem Badezimmer und einem Schlafzimmer führt. Von der Halle aus gelangen wir auch in ein weiteres Wohnzimmer und ein Esszimmer, das zur Küche führt. Von der Küche aus haben wir Zugang zu einem geräumigen Wohnzimmer mit Kamin und dann zum zentralen Innenhof des Hauses, wo sich ein Brunnen und ein weiterer Innenhof befinden, in dem sich die Waschküche und ein Badezimmer befinden. Im ersten Stock finden wir ein Schlafzimmer mit Doppelbett, das geräumige Hauptschlafzimmer, ein Doppelzimmer, das zu einem anderen Schlafzimmer führt, das Zugang zu einem Korridor bietet, der zu einem weiteren Schlafzimmer und einem Badezimmer führt. Durch das Badezimmer haben wir Zugang zu einem großen Dachboden, wo Sie mehrere Zimmer und Treppen bauen können, wo Sie auf eine große Terrasse mit Blick auf die Umgebung von Monturque zugreifen können. Im oberen Teil des Hauses befindet sich ein weiterer Dachboden, der den gesamten oberen Teil des Hauses einnimmt und durch den Sie auch auf die Dachterrasse des Grundstücks gelangen. Dies ist eine großartige Gelegenheit, ein ideales Grundstück zu erwerben, um ein B&B oder eine geräumige Familienresidenz mit einem großzügigen Stadtgrundstück von 261 m2 zu schaffen. Diese Immobilie ist eine Besichtigung wert, um ihren Wert zu schätzen.

- 6 Schlafzimmer
- 3 Badezimmer
- 543m² Baugröße
- 261m² Grundstücksgröße