Spain Property Portal

5 Schlafzimmer Landhaus zu verkaufen in Rute, Córdoba

250.000€

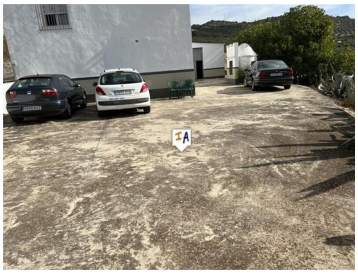

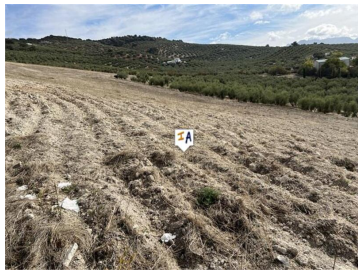

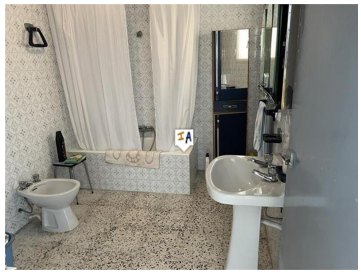

Dieses geräumige, freistehende Cortijo mit 5 Schlafzimmern und 269 m² Wohnfläche sowie einem 17.000 m² großen Grundstück befindet sich in Llanos de Don Juan, in der Nähe der Stadt Rute in der andalusischen Provinz Córdoba, Spanien. Ein Eingang mit Tor führt auf das große Grundstück mit Parkmöglichkeiten für mehrere Fahrzeuge und einem großen Terrassenbereich, der zu einer großen Garage/Werkstatt mit Innenhof sowie Zugang zu Ihrem weitläufigen Grundstück führt. Sie betreten das Haupt-Cortijo vom Patio aus und gelangen in einen hellen Empfangsbereich mit einer Lounge auf der rechten und linken Seite, über Stufen gelangt man zu einem Schlafzimmer im Erdgeschoss. Die Stufen bringen Sie in den ersten Stock, wo sich rechts ein Schlafzimmer mit Doppelbett und links zwei weitere Schlafzimmer befinden. Zurück im Erdgeschoss führt der Empfangsbereich zu einer geräumigen Lounge auf der Rückseite, von der aus sich die Küche abschließt. Stufen von der Lounge auf der Rückseite führen zu einem weiteren Bereich im ersten Stock, der im Video nicht gezeigt wird.

- 5 Schlafzimmer
- 1 Bad
- 269m² Baugröße
- 17.000m² Grundstücksgröße

Immobilien vermarktet von Inland Andalucia

www.spainpropertyportal.com/de/