Spain Property Portal

Grundstück zu verkaufen in Torrox, Málaga

92.500€

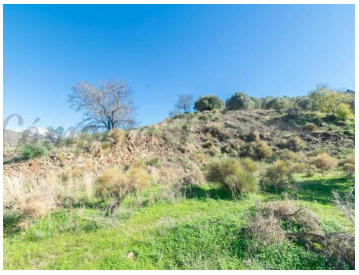

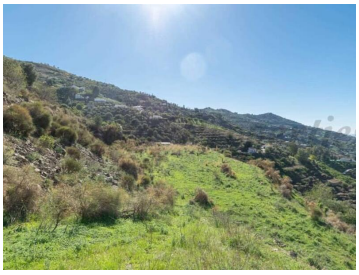

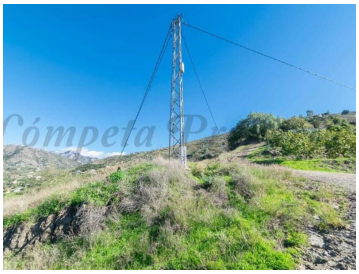

Dieses ländliche Grundstück in Torrox bietet die einmalige Gelegenheit, den Panoramablick auf die umliegenden Berge und das schimmernde Mittelmeer zu genießen. Mit einer Fläche von über 13.000 Quadratmetern bietet das Land reichlich Platz für die landwirtschaftliche Nutzung oder die Freizeitgestaltung.

Es umfasst zwei Wasseranteile der Gemeinde Patamalara, die eine zuverlässige Wasserquelle für die Bewässerung oder andere Zwecke sicherstellen. Außerdem befindet sich das Grundstück in der Nähe eines Stromanschlusses, so dass die Installation einfach ist.

Ganz gleich, ob Sie Bäume anbauen oder Ihren Traum von einem Rückzugsort auf dem Land verwirklichen möchten, dieses Grundstück bietet unendliche Möglichkeiten in einer ruhigen und malerischen Umgebung. Für weitere Informationen oder zur Vereinbarung eines Besichtigungstermins können Sie uns gerne kontaktieren.

0 Schlafzimmer | 0 Badezimmer | 13.066m² Grundstücksgröße