Spain Property Portal

3 Schlafzimmer Villa zu verkaufen in Polop, Alicante

563.115€

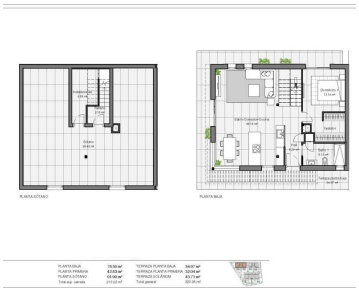

NEU GEBAUTE DOPPELHAUSHÄLFTEN IN POLOP

Neubau von modernen Reihenhäusern und Doppelhaushälften mit mehreren Terrassen und Solarium, komplett eingezäunt, mit Parkplatz für Fahrzeuge und privatem Swimmingpool in Polop.

Modernes Anwesen mit 3 geräumigen Schlafzimmern mit Einbauschränken (das Hauptschlafzimmer im Erdgeschoss, mit Bad und Ankleidezimmer en suite), 2 geräumigen Badezimmern, großem Wohn-Esszimmer mit offener Küche, geräumigen Terrassen, großem Halbkeller mit Fenstern.

Die Küche ist mit Unterschränken und Silestone-Arbeitsplatten ausgestattet, mit Cerankochfeld, Backofen, Dunstabzugshaube, Kühlschrank, Waschmaschine, Geschirrspüler und aerothermischer Heizung.

Erste Qualitäten: Innenschreinerarbeiten in Holz und weiß lackierten Laminaten, Außenschreinerarbeiten in anthrazitgrauem PVC mit Doppelverglasung und Wärmebrückenunterbrechung und automatischen Jalousien mit Aluminiumlamellen, rutschfeste Keramikböden erster Qualität, glatte Wände, Sicherheitstür mit 5 Ankerpunkten, große Einbauschränke.

Die Stadt Polop bietet eine Vielzahl von Möglichkeiten für Liebhaber der Natur und der unvergleichlichen Ruhe.

Die Gemeinde genießt ein mediterranes Klima mit kühleren Temperaturen und sauberer Luft und liegt weniger als 10 Kilometer von Benidorm, Altea und deren Stränden entfernt.

- 3 Schlafzimmer
- 2 Badezimmer
- 213m² Baugröße
- 330m² Grundstücksgröße
- Schwimmbad