Spain Property Portal

2 Schlafzimmer Appartement zu verkaufen in Sucina, Murcia

139.950€

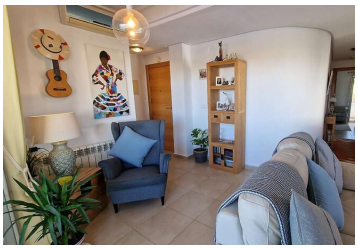

Willkommen in diesem atemberaubenden Apartment mit 2 Schlafzimmern und geschwungenen Wänden im Hacienda Riquelme Golf Resort, das die perfekte Mischung aus modernem Stil und Resort-Leben bietet. Dieses Apartment verfügt über eine große, voll ausgestattete Küche mit modernen Geräten und neu aufgerüsteten Arbeitsflächen, ideal zum Zubereiten von Mahlzeiten oder zum Bewirten von Gästen. Das geräumige und stilvolle Wohnzimmer ist dank seiner Falttüren, die auf eine große Terrasse führen, mit natürlichem Licht durchflutet und schafft so einen nahtlosen Übergang zwischen Innen- und Außenbereich.

Die Terrasse ist ein absolutes Highlight, mit Blick auf den schimmernden Resort-Pool und umgeben von üppigem Grün, was sie zu jeder Tageszeit zu einem entspannenden Rückzugsort macht. Mit installierten Glasvorhängen können Sie das ganze Jahr über Komfort und Vielseitigkeit genießen, während Sie die Aussicht bewundern. Das neu gestaltete Badezimmer verleiht einen Hauch von Luxus und verfügt über eine ebenerdige Dusche und ein Fenster für natürliche Belüftung – ein einzigartiges Merkmal für zusätzlichen Komfort.

Beide Schlafzimmer sind modern und gut ausgestattet und bieten eine komfortable und ruhige Umgebung zum Entspannen. Das Anwesen verfügt außerdem über eine separate verglaste Terrasse, ein gemütlicher Ort, an dem Sie Ihren Morgenkaffee schlürfen oder den ganzen Tag über ruhige Momente genießen können. Egal, ob Sie drinnen oder auf der Terrasse entspannen, dieses Apartment bietet alles, was Sie für einen luxuriösen Resort-Lebensstil brauchen.

Das Hacienda Riquelme Golf Resort bietet eine breite Palette an Annehmlichkeiten, um Ihren Aufenthalt zu verschönern, darunter eine Bar, ein Restaurant, ein Supermarkt, ein Geldautomat, ein Café und ein 18-Loch-Golfplatz für Enthusiasten. Direkt außerhalb des Resorts liegt die charmante spanische Stadt Sucina, die nur eine kurze

- 2 Schlafzimmer
- 1 Bad
- Klimaanlage
- Einbauschränke
- Geschlossene Wohnanlage
- Gute Autobahnanbindung
- In der Nähe von Annehmlichkeiten
- In der Nähe von Golf
- In der Nähe von Schulen
- Parken – Tiefgarage
- Gemeinschaftspool
- Terrasse